

Відомість робочих креслень марки АР

Аркуш	Найменування	Примітка
01	Загальні дані	
02	Обмірний план підвалу М1:100	
03	План монтажу перегородок підвалу М1:100	
04	Обмірний план 1-го поверху М1:100	
05	План демонтажу перегородок 1-го поверху М1:100	
06	План монтажу перегородок 1-го поверху М1:100	
07	План підлог 1-го поверху М1:100	
08	Маркувальний план 1-го поверху М1:100	
09	Експлікація приміщень 1-го поверху	
10	Обмірний план 2-го поверху М1:100	
11	План підлог 2-го поверху М1:100	
12	Маркувальний план 2-го поверху М1:100	
13	Експлікація приміщень 2-го поверху М1:100	
14	Обмірний план даху М 1:100	
15	Монтажний план даху М1:100	
16	План утеплення даху М1:100	
17	План даху М1:100	
18	Конструкція суміщеного покриття (існуючий стан)	
19	Конструкція суміщеного покриття	
20	Фасад в осях 1-9, М1:100	
21	Фасад в осях 9-1, М1:100	
22	Фасади в осях А-Г; Г-А, М1:100	
23	Розріз 1-1, М1:100	
24	Розріз 2-2, М1:100	
25	Експлікація підлоги	
26	Відомість опорядження підлог	
27	Специфікація заповнення дверних прорізів	
28	Специфікація заповнення віконних прорізів	
29	Відомість опорядження приміщень 1-й поверх	Аркуші 29-36
37	Відомість опорядження приміщень 2-й поверх	Аркуші 37-44
45	Відомість демонтажних робіт	Аркуші 45-52

ВІДОМІСТЬ ВИКОРИСТАНИХ НОРМАТИВНИХ ДОКУМЕНТІВ

Позначення	Найменування	Примітки
ДБН А.2.2-3-2014	Склад та зміст проектної документації на будівництво	
ДБН В.2.2-9:2018	Громадські будинки та споруди. Основні положення	
ДБН В.3.2-2-2009	Житлові будинки. Реконструкція та капітальний ремонт	
ДБН В.2.2-40-2018	Інклюзивність будівель і споруд	
ДБН В.1.1-12-2014	Будівництво у сейсмічних районах України	
ДБН В.2.2-15:2019	ЖИТЛОВІ БУДИНКИ.Основні положення	

Проект розроблено згідно діючих норм правил

Головний інженер проекту _____ Косаревич

						81301925-13/03/01-2024-AP			
						Капітальний ремонт будівлі корпусу №5 відокремленого підрозділу "Оздоровчо-лікувальний комплекс "Ровесник" ДП "Львіввугілля", по вул. Українська 1а, с. Комарів Червоноградського району Львівської області			
Змін.	К-сть	Аркуш	№док.	Підпис	Дата		Стадія	Аркуш	Аркушів
							РП	01	
ГП						Косаревич Б.М.			
Перевірив						Диндин В.В.			
Виконав						Кравченко А.О.			
Н.контр						Чекан Л.В.			
						Загальні дані		ПП "Магістраль-ІФ" м. Івано-Франківськ	

Обмірний план підвалу
М1:100

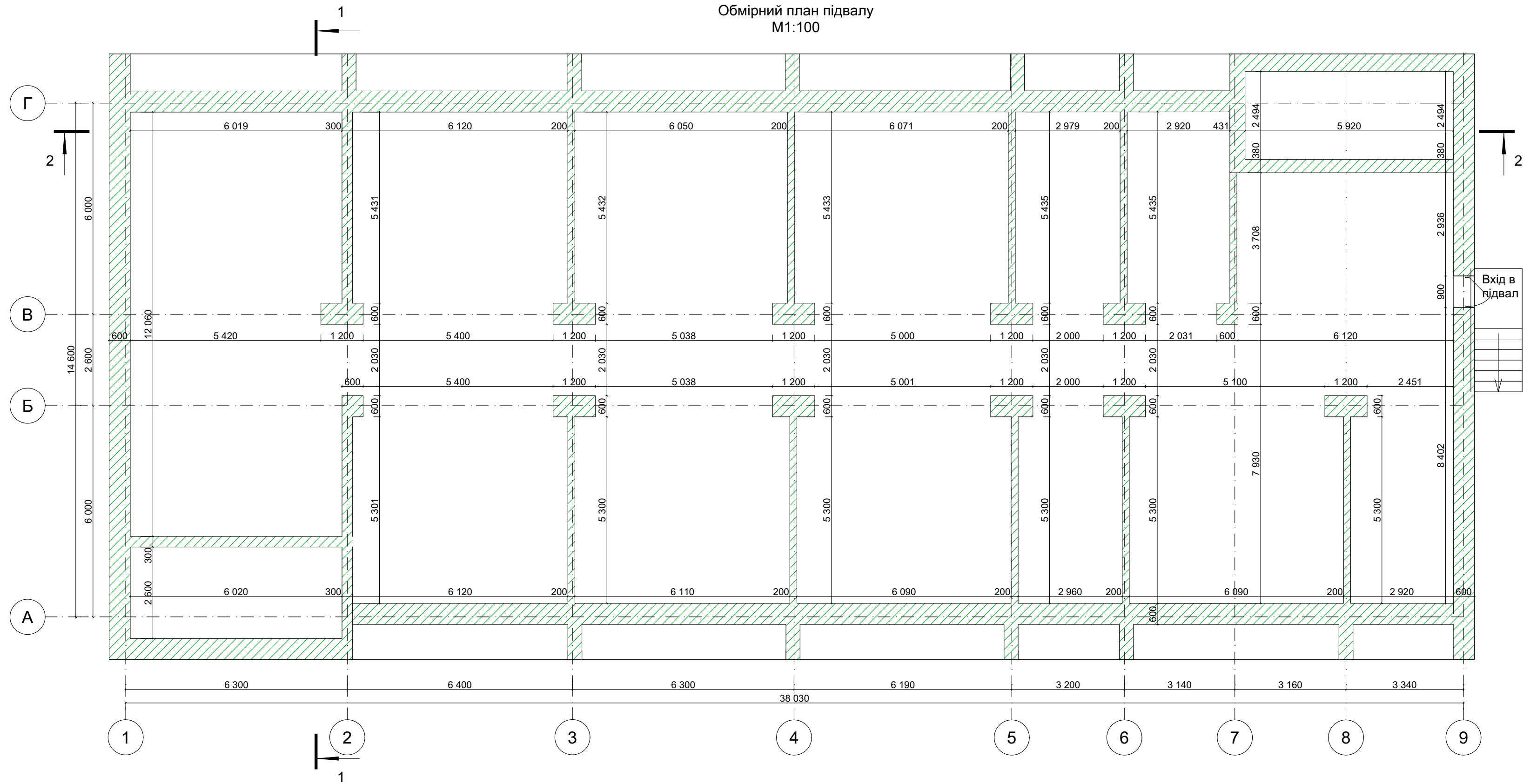



Примітка

1. Даний аркуш див. спільно з аркушами АР.
2. За відносну відмітку $\pm 0,000$ прийнято рівень чистої підлоги існуючої поверхні 1-го поверху приміщення будівлі корпусу №5 відокремленого підрозділу "Оздоровчо-лікувальний комплекс "Ровесник" ДП "Львіввугілля".

						81301925-13/03/01-2024-АР			
						Капітальний ремонт будівлі корпусу №5 відокремленого підрозділу "Оздоровчо-лікувальний комплекс "Ровесник" ДП "Львіввугілля", по вул. Українська 1а, с. Комарів Червоноградського району Львівської області			
Изм.	Кол.уч.	Лист	№Док.	Подп.	Дата		Стадія	Аркуш	Аркушів
							РП	02	
ГП						Косаревич Б.М.			
Перевірів						Диндин В.В.			
Виконав						Кравченко А.О.			
Н.контр						Чекан Л.В.			
						Обмірний план підвалу М1:100		ПП "Магістраль-ІФ" м. Івано-Франківськ	

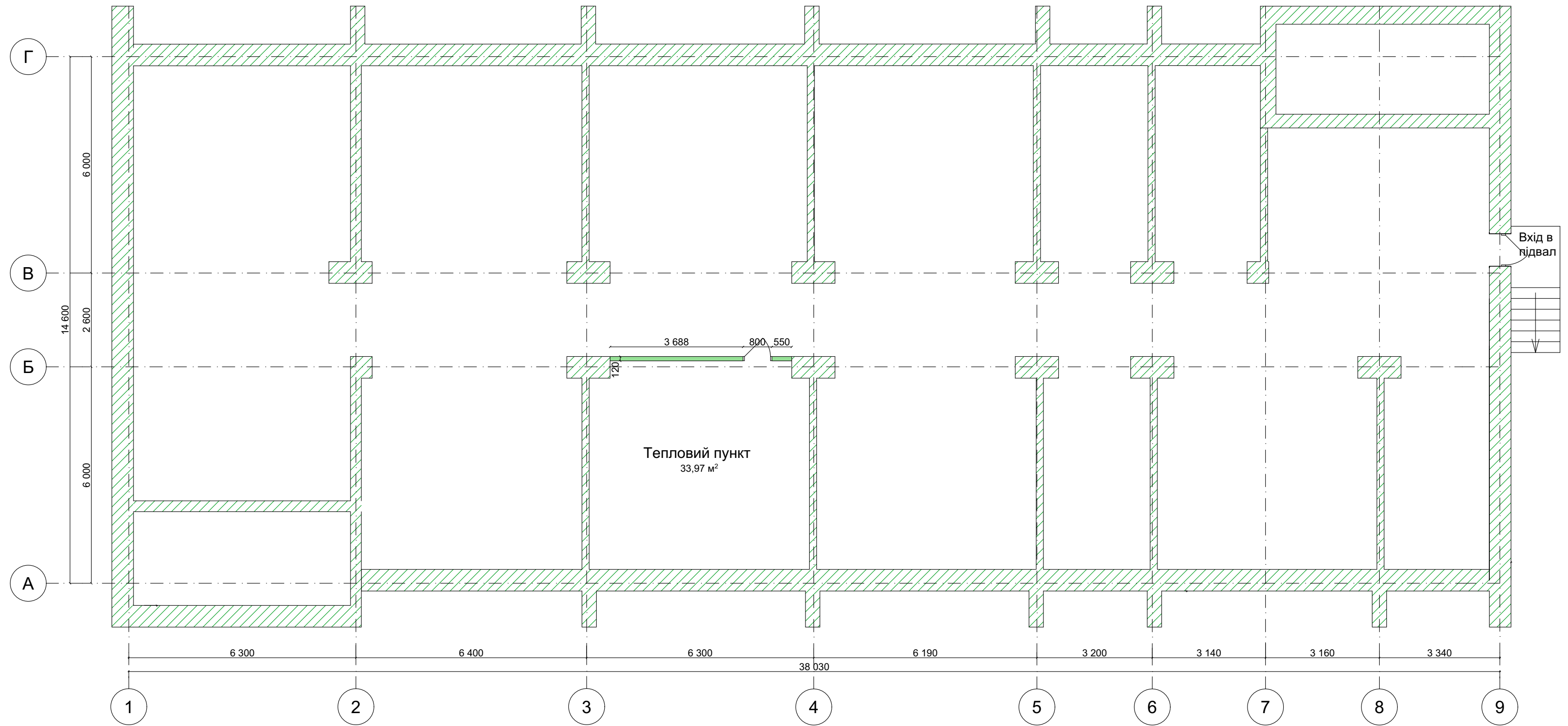
План монтажу перегородок підвалу
М1:100



 Перегородки, що монтуються

						81301925-13/03/01-2024-AP			
						Капітальний ремонт будівлі корпусу №5 відокремленого підрозділу "Оздоровчо-лікувальний комплекс "Ровесник" ДП "Львівугілля", по вул. Українська 1а, с. Комарів Червоноградського району Львівської області			
Изм.	Кол.уч.	Лист	№Док.	Подп.	Дата		Стадія	Аркуш	Аркушів
ГП		Косаревич Б.М.					РП	03	
Перевірів		Диндин В.В.							
Виконав		Кравченко А.О.							
Н.контр		Чекан Л.В.							
						План монтажу перегородок підвалу М1:100		ПП "Магістраль-ІФ" м. Івано-Франківськ	

Обмірний план 1-го поверху
М1:100

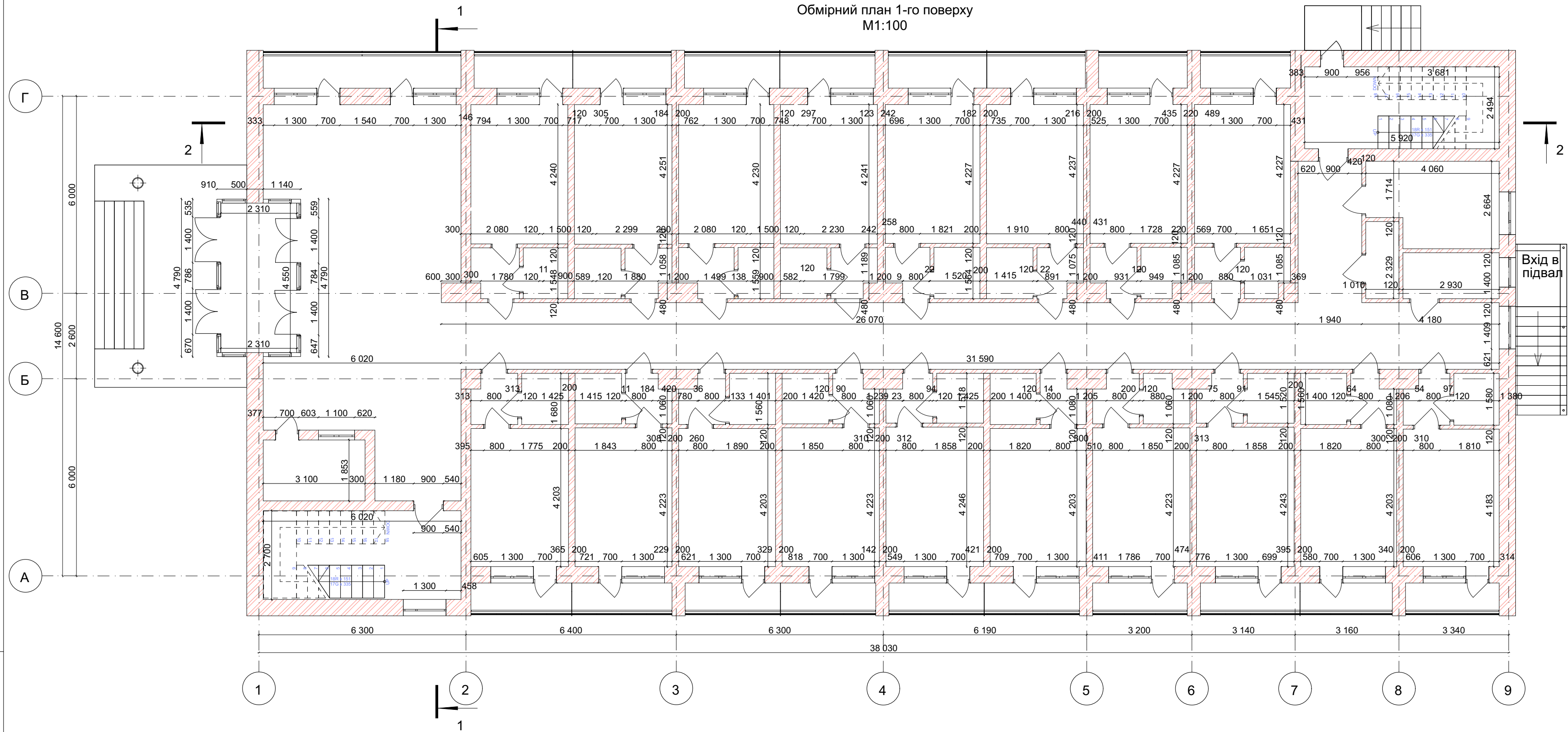

Примітка

1. Даний аркуш див. спільно з аркушами АР.
2. За відносну відмітку $\pm 0,000$ прийнято рівень чистої підлоги існуючої поверхні 1-го поверху приміщення будівлі корпусу №5 відокремленого підрозділу "Оздоровчо-лікувальний комплекс "Ровесник" ДП "Львіввугілля".
3. Висота стель $h=2,5$ м.

						81301925-13/03/01-2024-AP		
						Капітальний ремонт будівлі корпусу №5 відокремленого підрозділу "Оздоровчо-лікувальний комплекс "Ровесник" ДП "Львіввугілля", по вул. Українська 1а, с. Комарів Червоноградського району Львівської області		
Изм.	Кол.уч.	Лист	№Док.	Подп.	Дата	Стадія	Аркуш	Аркушів
ГП	Косаревич Б.М.					РП	04	
Перевірів	Диндин В.В.							
Виконав	Кравченко А.О.							
Н.контр	Чекан Л.В.							
						Обмірний план 1-го поверху М1:100		ПП "Магістраль-ІФ" м. Івано-Франківськ

План демонтажу перегородок 1-го поверху
М1:100

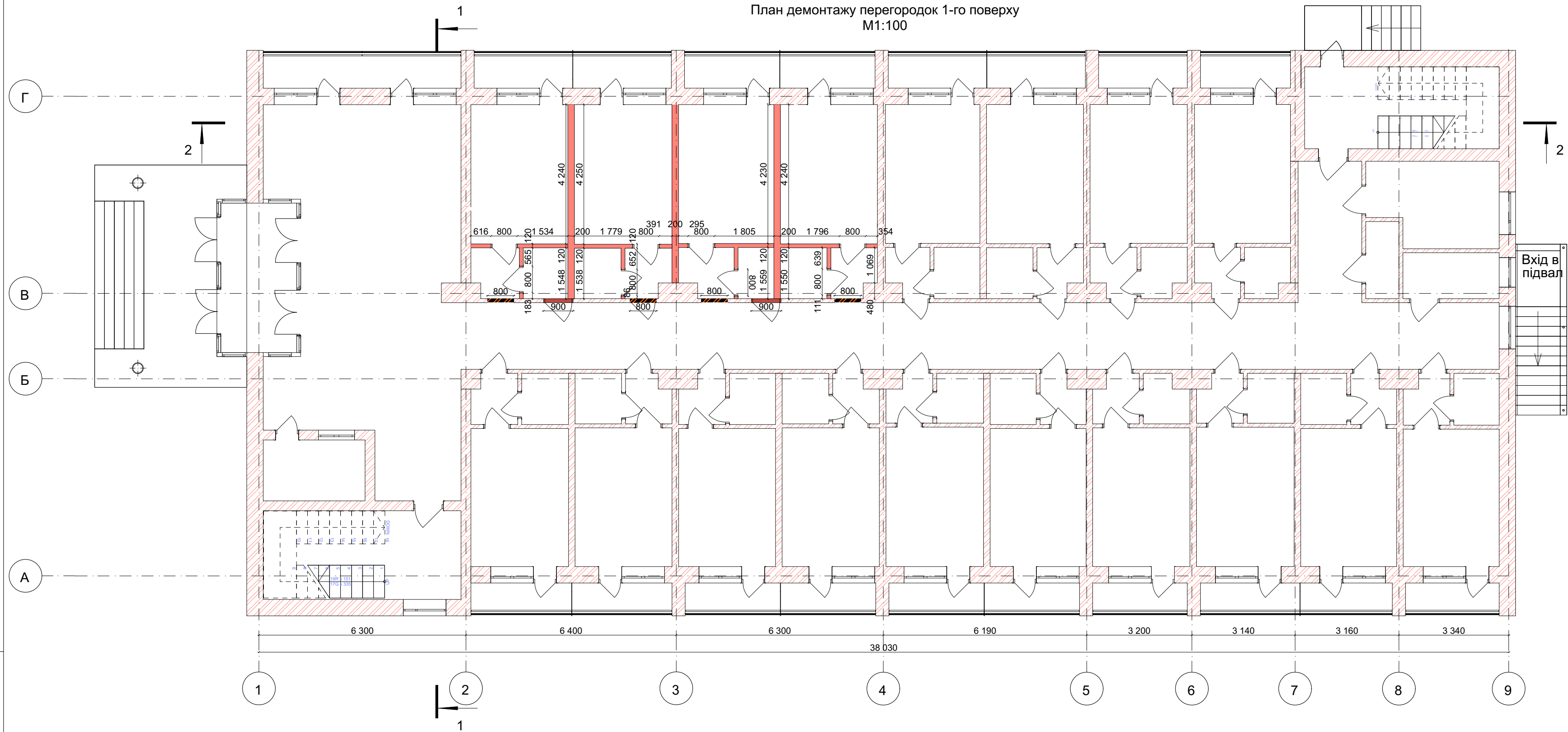

- Перегородки, що демонтуються
- Дверні прорізи, що замуровуються
- Влаштування нових дверних прорізів

						81301925-13/03/01-2024-AP		
						Капітальний ремонт будівлі корпусу №5 відокремленого підрозділу "Оздоровчо-лікувальний комплекс "Ровесник" ДП "Львіввугілля", по вул. Українська 1а, с. Комарів Червоноградського району Львівської області		
Изм.	Кол.уч.	Лист	№Док.	Подп.	Дата	Стадія	Аркуш	Аркушів
ГП	Косаревич Б.М.					РП	05	
Перевірів	Диндин В.В.							
Виконав	Кравченко А.О.							
Н.контр	Чекан Л.В.							
						План демонтажу перегородок 1-го поверху М1:100		ПП "Магістраль-ІФ" м. Івано-Франківськ

План монтажу перегородок 1-го поверху
М1:100

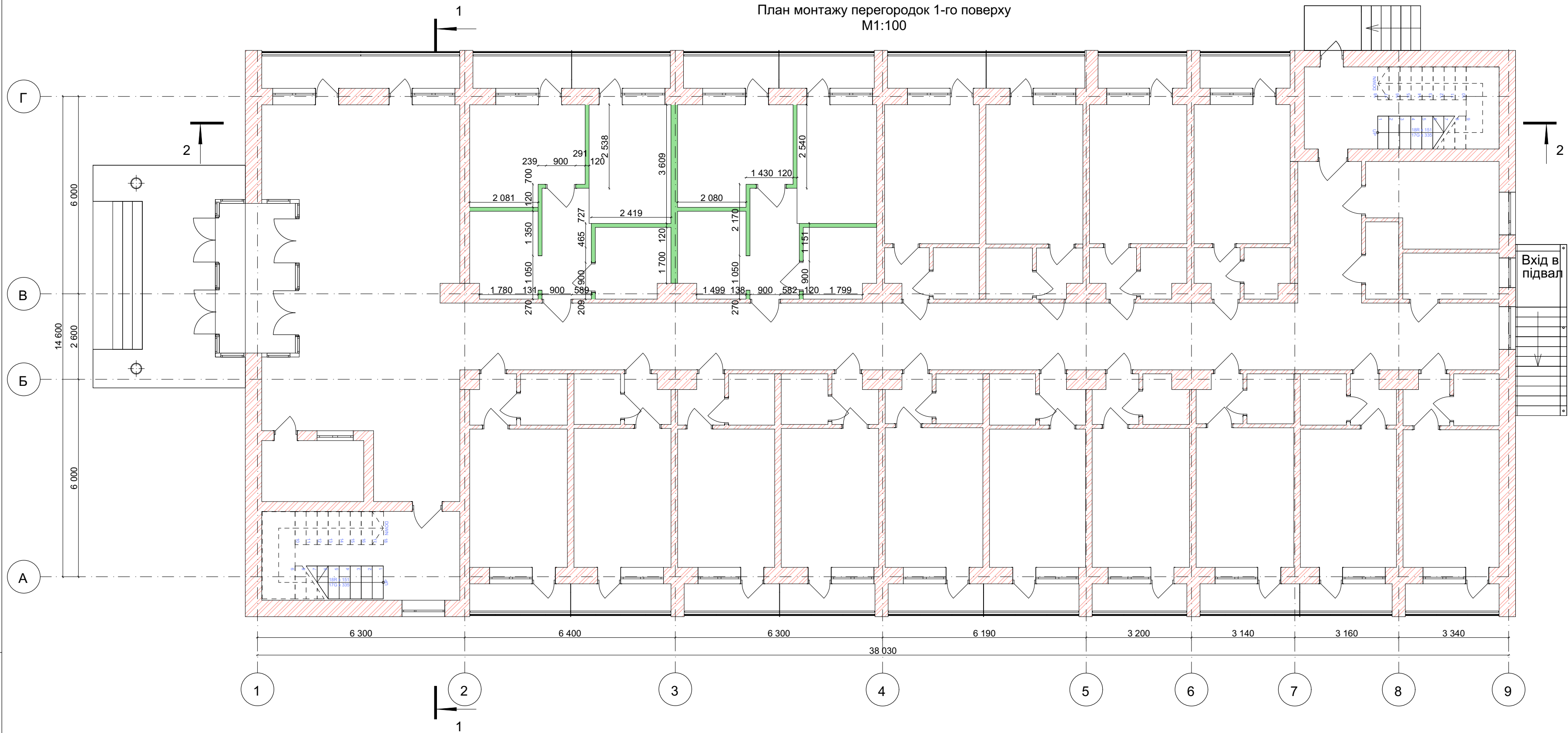

						81301925-13/03/01-2024-AP		
						Капітальний ремонт будівлі корпусу №5 відокремленого підрозділу "Оздоровчо-лікувальний комплекс "Ровесник" ДП "Львіввугілля", по вул. Українська 1а, с. Комарів Червоноградського району Львівської області		
Изм.	Кол.уч.	Лист	№Док.	Подп.	Дата	Стадія	Аркуш	Аркушів
ГП		Косаревич Б.М.				РП	06	
Перевірів		Диндин В.В.				План монтажу перегородок 1-го поверху М1:100		
Виконав		Кравченко А.О.						
Н.контр		Чекан Л.В.						
						ПП "Магістраль-ІФ" м. Івано-Франківськ		

План підлог 1-го поверху
М1:100

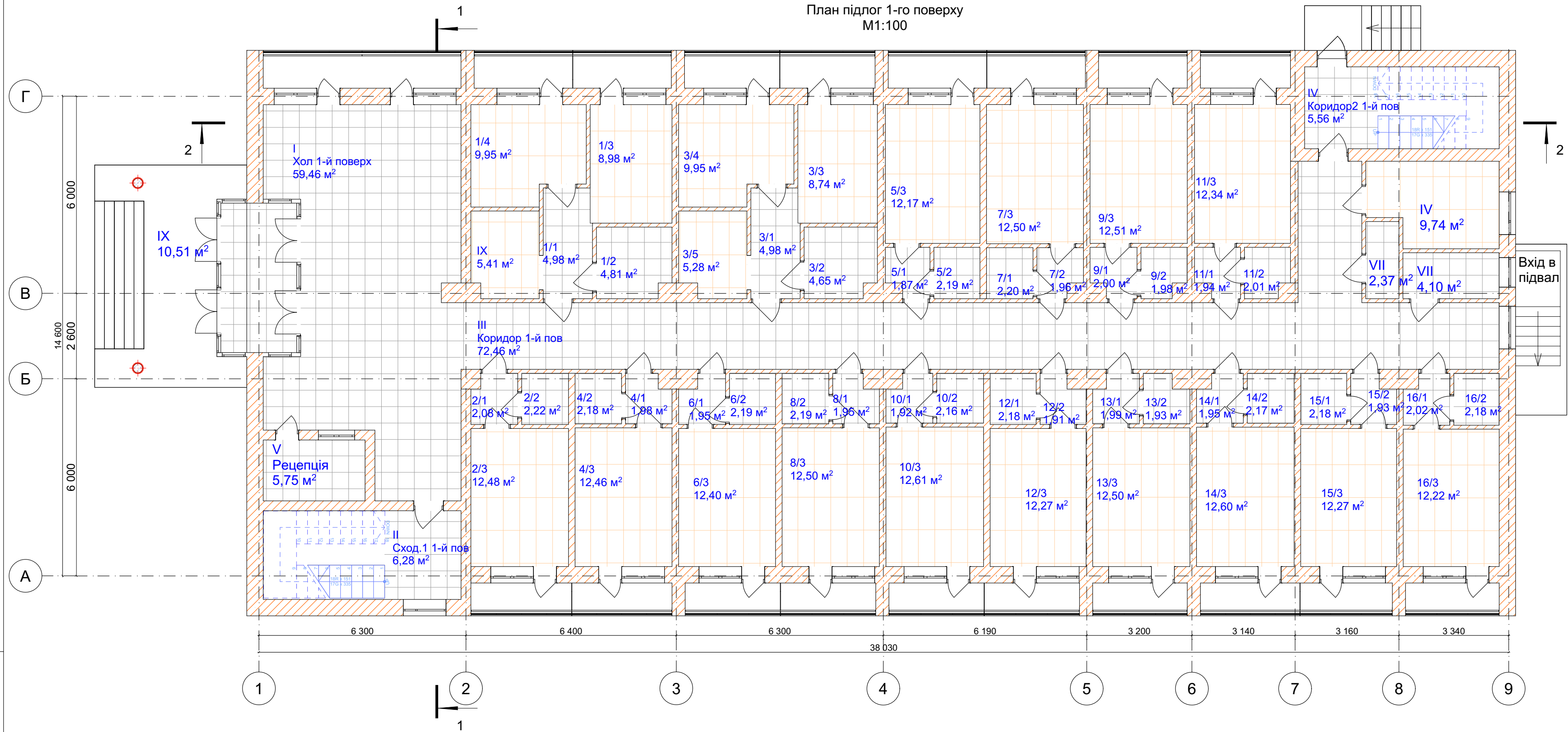

81301925-13/03/01-2024-АР

Капітальний ремонт будівлі корпусу №5 відокремленого підрозділу "Оздоровчо-лікувальний комплекс "Ровесник" ДП "Львіввугілля", по вул. Українська 1а, с. Комарів Червоноградського району Львівської області

Ізм.	Кол.уч.	Лист	№Док.	Підп.	Дата
ГП		Косаревич Б.М.			
Перевірив		Диндин В.В.			
Виконав		Кравченко А.О.			
Н.контр		Чекан Л.В.			



Стадія	Аркуш	Аркушів
РП	07	

План підлог 1-го поверху М1:100

ПП "Магістраль-ІФ" м. Івано-Франківськ

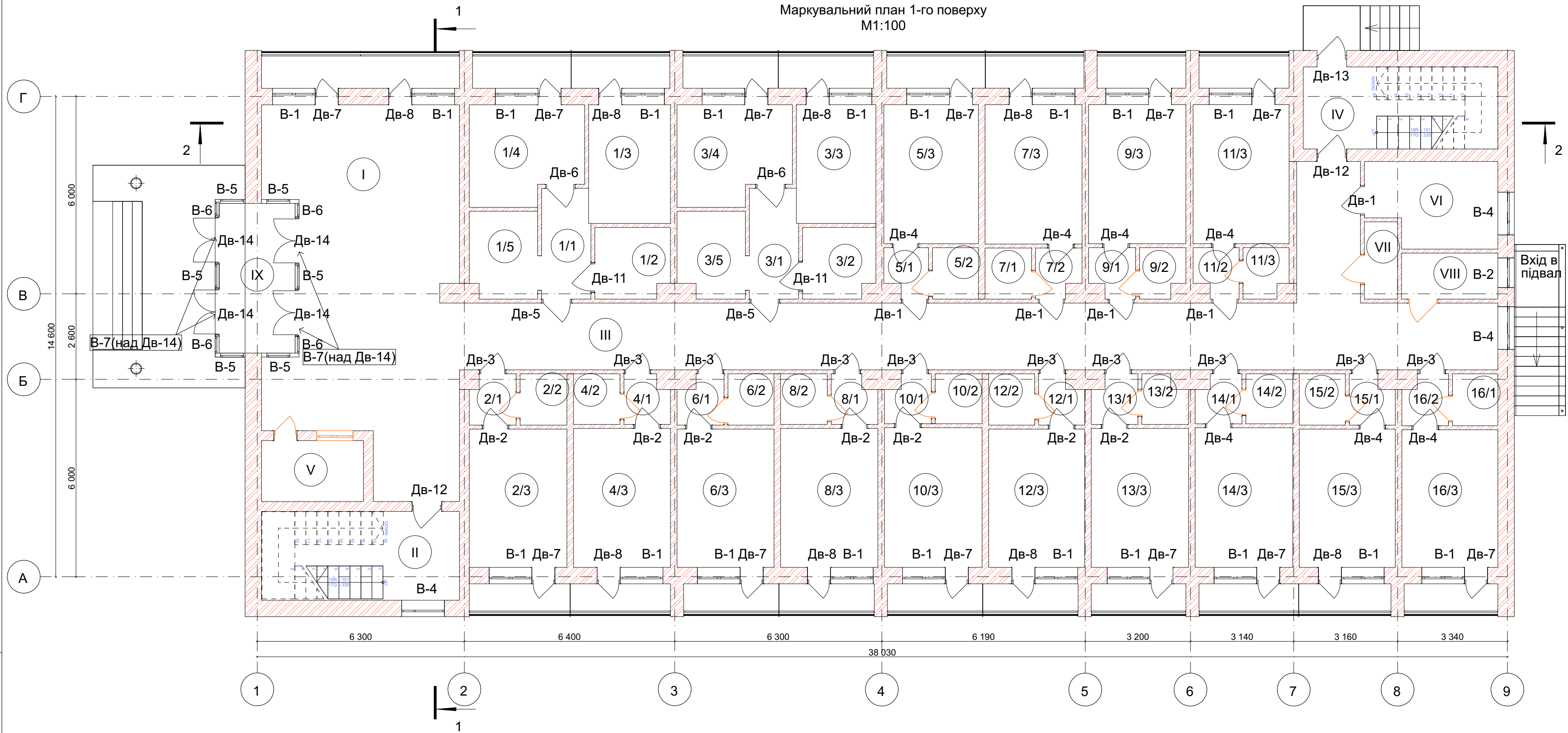
Маркувальний план 1-го поверху
М1:100



-  Двері, що залишаються існуючі
-  Вікна, що залишаються існуючі

						81301925-13/03/01-2024-AP		
						Капітальний ремонт будівлі корпусу №5 відокремленого підрозділу "Оздоровчо-лікувальний комплекс "Ровесник" ДП "Львіввугілля", по вул. Українська 1а, с. Комарів Червоноградського району Львівської області		
Изм.	Кол.уч.	Лист	№Док.	Подп.	Дата	Стадія	Аркуш	Аркушів
ГП		Косаревич Б.М.				РП	08	
Перевірив		Диндин В.В.						
Виконав		Кравченко А.О.						
Н.контр		Чекан Л.В.						
Маркувальний план 1-го поверху М1:100						ПП "Магістраль-ІФ" м. Івано-Франківськ		

Експлікація приміщень

№ на плані	Тип приміщення	Од. виміру	Кількість	Примітки
1	2	3		4
I Поверх				
I	Хол	м ²	59,46	Кап. ремонт
II	Сходова №1	м ²	6,28	Кап. ремонт
III	Коридор	м ²	72,46	Кап. ремонт
IV	Сходова №2	м ²	5,56	Кап. ремонт
	<i>Номер №1 (для МГН)</i>	<i>м²</i>	<i>34,13</i>	
1/1	Коридор	м ²	4,98	Кап. ремонт
1/2	Санвузол	м ²	4,81	Залишається існ.стан
1/3	Кімната	м ²	8,98	Кап. ремонт
1/4	Кімната	м ²	9,95	Кап. ремонт
1/5	Гардеробна	м ²	5,41	Кап. ремонт
	<i>Номер №2</i>	<i>м²</i>	<i>16,79</i>	
2/1	Коридор	м ²	2,08	Кап. ремонт
2/2	Санвузол	м ²	2,2	Залишається існ. стан
2/3	Кімната	м ²	12,48	Кап. ремонт
	<i>Номер №3 (для МГН)</i>	<i>м²</i>	<i>33,59</i>	
3/1	Коридор	м ²	4,98	Кап. ремонт
3/2	Санвузол	м ²	4,65	Залишається існ.стан
3/3	Кімната	м ²	8,74	Кап. ремонт
3/4	Кімната	м ²	9,95	Кап. ремонт
3/5	Гардеробна	м ²	5,28	Кап. ремонт
	<i>Номер №4</i>	<i>м²</i>	<i>16,62</i>	
4/1	Коридор	м ²	1,98	Кап. ремонт
4/2	Санвузол	м ²	2,18	Залишається існ.стан
4/3	Кімната	м ²	12,46	Кап. ремонт
	<i>Номер №5</i>	<i>м²</i>	<i>16,23</i>	
5/1	Коридор	м ²	1,87	Кап. ремонт
5/2	Санвузол	м ²	2,19	Залишається існ.стан
5/3	Кімната	м ²	12,17	Кап. ремонт
	<i>Номер №6</i>	<i>м²</i>	<i>16,54</i>	
6/1	Коридор	м ²	1,95	Кап. ремонт
6/2	Санвузол	м ²	2,19	Залишається існ.стан
6/3	Кімната	м ²	12,40	Кап. ремонт
	<i>Номер №7</i>	<i>м²</i>	<i>16,66</i>	
7/1	Коридор	м ²	2,20	Кап. ремонт
7/2	Санвузол	м ²	1,96	Залишається існ.стан
7/3	Кімната	м ²	12,50	Кап. ремонт
	<i>Номер №8</i>	<i>м²</i>	<i>16,64</i>	
8/1	Коридор	м ²	1,95	Кап. ремонт
8/2	Санвузол	м ²	2,19	Залишається існ.стан
8/3	Кімната	м ²	12,50	Кап. ремонт
	<i>Номер №9</i>	<i>м²</i>	<i>16,49</i>	
9/1	Коридор	м ²	2,00	Кап. ремонт
9/2	Санвузол	м ²	1,98	Залишається існ.стан
9/3	Кімната	м ²	12,51	Кап. ремонт
	<i>Номер №10</i>	<i>м²</i>	<i>16,69</i>	
10/1	Коридор	м ²	1,92	Кап. ремонт
10/2	Санвузол	м ²	2,16	Залишається існ.стан

10/3	Кімната	м ²	12,61	Кап. ремонт
	<i>Номер №11</i>	<i>м²</i>	<i>16,30</i>	
11/1	Коридор	м ²	1,94	Кап. ремонт
11/2	Санвузол	м ²	2,01	Залишається існ.стан
11/3	Кімната	м ²	12,34	Кап. ремонт
	<i>Номер №12</i>	<i>м²</i>	<i>16,36</i>	
12/1	Коридор	м ²	2,18	Кап. ремонт
12/2	Санвузол	м ²	1,91	Залишається існ.стан
12/3	Кімната	м ²	12,27	Кап. ремонт
	<i>Номер 13</i>	<i>м²</i>	<i>16,42</i>	
13/1	Коридор	м ²	1,99	Кап. ремонт
13/2	Санвузол	м ²	1,93	Залишається існ.стан
13/3	Кімната	м ²	12,50	Кап. ремонт
	<i>Номер №14</i>	<i>м²</i>	<i>16,72</i>	
14/1	Коридор	м ²	1,95	Кап. ремонт
14/2	Санвузол	м ²	2,17	Залишається існ.стан
14/3	Кімната	м ²	12,60	Кап. ремонт
	<i>Номер №15</i>	<i>м²</i>	<i>16,39</i>	
15/1	Коридор	м ²	2,18	Кап. ремонт
15/2	Санвузол	м ²	1,93	Залишається існ.стан
15/3	Кімната	м ²	12,27	Кап. ремонт
	<i>Номер №16</i>	<i>м²</i>	<i>16,42</i>	
16/1	Коридор	м ²	2,02	Кап. ремонт
16/2	Санвузол	м ²	2,18	Залишається існ.стан
16/3	Кімната	м ²	12,22	Кап. ремонт
V	Рецепція	м ²	5,75	Залишається існ.стан
VI	Номер	м ²	9,74	Кап. ремонт
VII	Санвузол роздільний	м ²	2,37	Кап. ремонт
VIII	Електрощитова	м ²	4,10	Залишається існ.стан
IX	Тамбур	м ²	10,51	Залишається існ.стан
	Разом по поверху	м²	475,21	

Змін.	К-сть	Аркуш	№док.	Підпис	Дата	81301925-13/03/01-2024-AP		
						Капітальний ремонт будівлі корпусу №5 відокремленого підрозділу "Оздоровчо-лікувальний комплекс "Ровесник" ДП "Львіввугілля", по вул. Українська 1а, с. Комарів Червоноградського району Львівської області		
						Стадія	Аркуш	Аркушів
ГП						Косаревиц Б.М.		
Перевірів						Диндин В.В		
Виконав						Кравченко А.О.		
Н.контр						Чекан Л.В.		
Експлікація приміщень 1-го поверху						ПП "Магістраль-ІФ" м. Івано-Франківськ		

Обмірний план 2-го поверху
М1:100

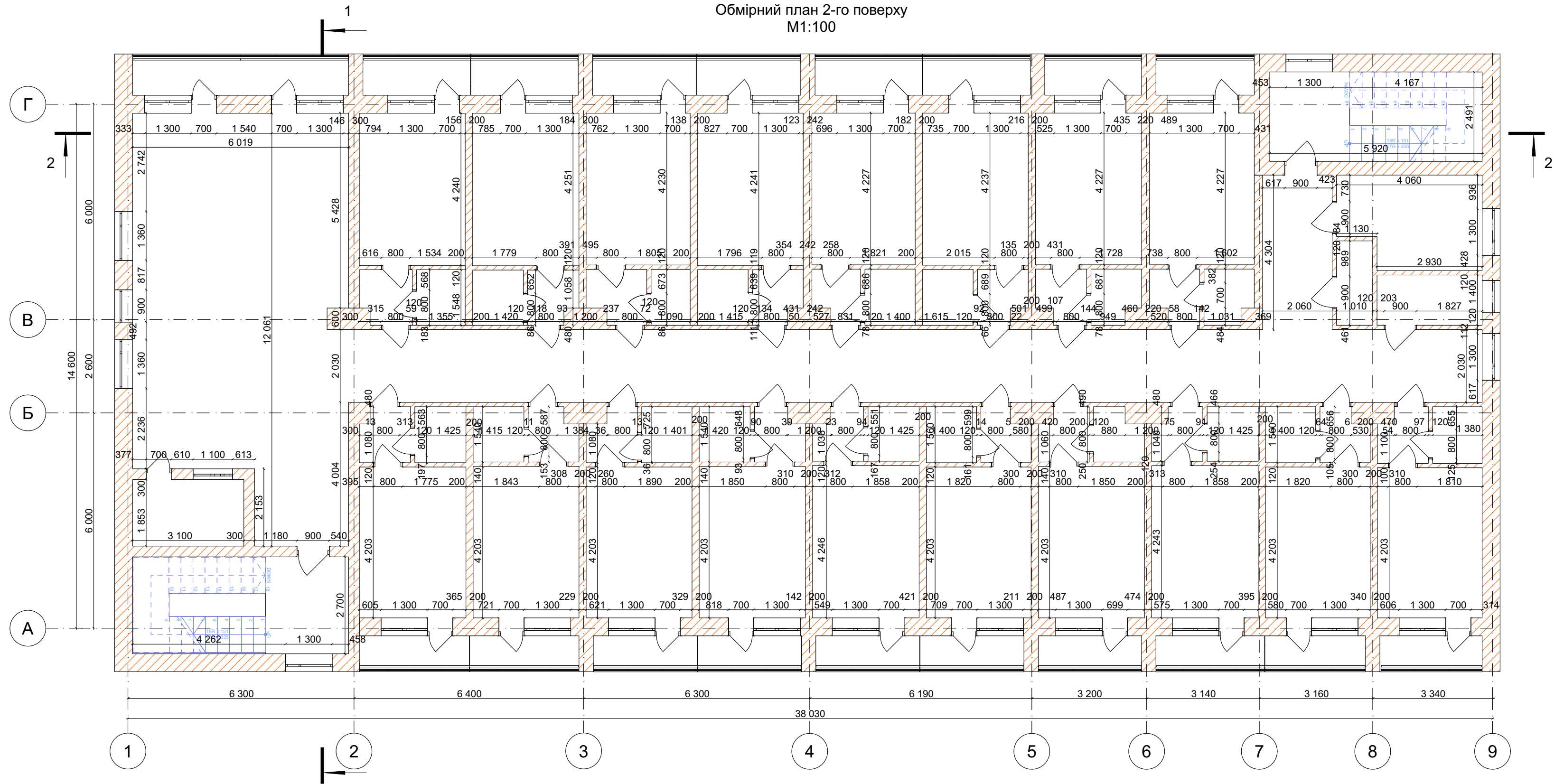

Примітка

1. Даний аркуш див. спільно з аркушами АР.
2. За відносну відмітку $\pm 0,000$ прийнято рівень чистої підлоги існуючої поверхні 1-го поверху приміщення будівлі корпусу №5 відокремленого підрозділу "Оздоровчо-лікувальний комплекс "Ровесник" ДП "Львівугілля".
3. Висота стель $h=2,5$ м.

						81301925-13/03/01-2024-AP		
						Капітальний ремонт будівлі корпусу №5 відокремленого підрозділу "Оздоровчо-лікувальний комплекс "Ровесник" ДП "Львівугілля", по вул. Українська 1а, с. Комарів Червоноградського району Львівської області		
Изм.	Кол.уч.	Лист	№Док.	Подп.	Дата	Стадія	Аркуш	Аркушів
ГП		Косаревич Б.М.				РП	10	
Перевірів		Диндин В.В.						
Виконав		Кравченко А.О.						
Н.контр		Чекан Л.В.						
						Обмірний план 2-го поверху М1:100		ПП "Магістраль-ІФ" м. Івано-Франківськ

План підлог 2-го поверху
М1:100

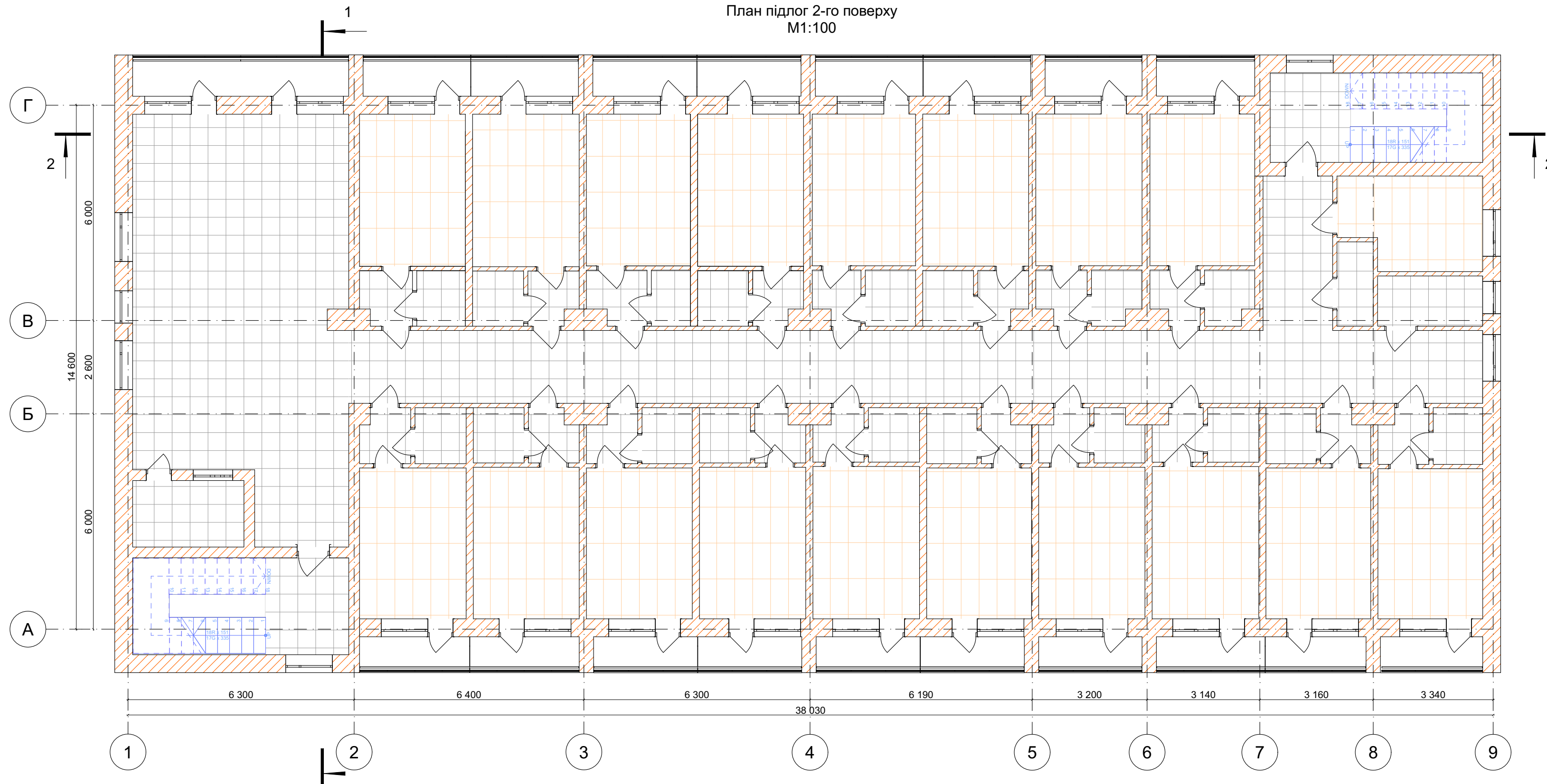

Умовні позначення:

- підлоги, де влаштовується ламінат
- існуюче покриття підлог плиткою



Примітка

1. Даний аркуш див. спільно з аркушами АР.
2. За відносну відмітку $\pm 0,000$ прийнято рівень чистої підлоги існуючої поверхні 1-го поверху приміщення будівлі корпусу №5 відокремленого підрозділу "Оздоровчо-лікувальний комплекс "Ровесник" ДП "Львіввугілля".
3. Експлікацію приміщень див. аркуш АР-34.
4. Специфікацію заповнення дверних прорізів див. аркуш АР-41.
5. Загальна площа покриття з ламінату, що влаштовується на 2-му поверсі 233,49 м².

						81301925-13/03/01-2024-АР			
						Капітальний ремонт будівлі корпусу №5 відокремленого підрозділу "Оздоровчо-лікувальний комплекс "Ровесник" ДП "Львіввугілля", по вул. Українська 1а, с. Комарів Червоноградського району Львівської області			
Изм.	Кол.уч.	Лист	№Док.	Подп.	Дата		Стадія	Аркуш	Аркушів
ГП				Косаревич Б.М.			РП	11	
Перевірів				Диндин В.В.					
Виконав				Кравченко А.О.					
Н.контр				Чекан Л.В.					
						План підлог 2-го поверху М1:100		ПП "Магістраль-ІФ" м. Івано-Франківськ	

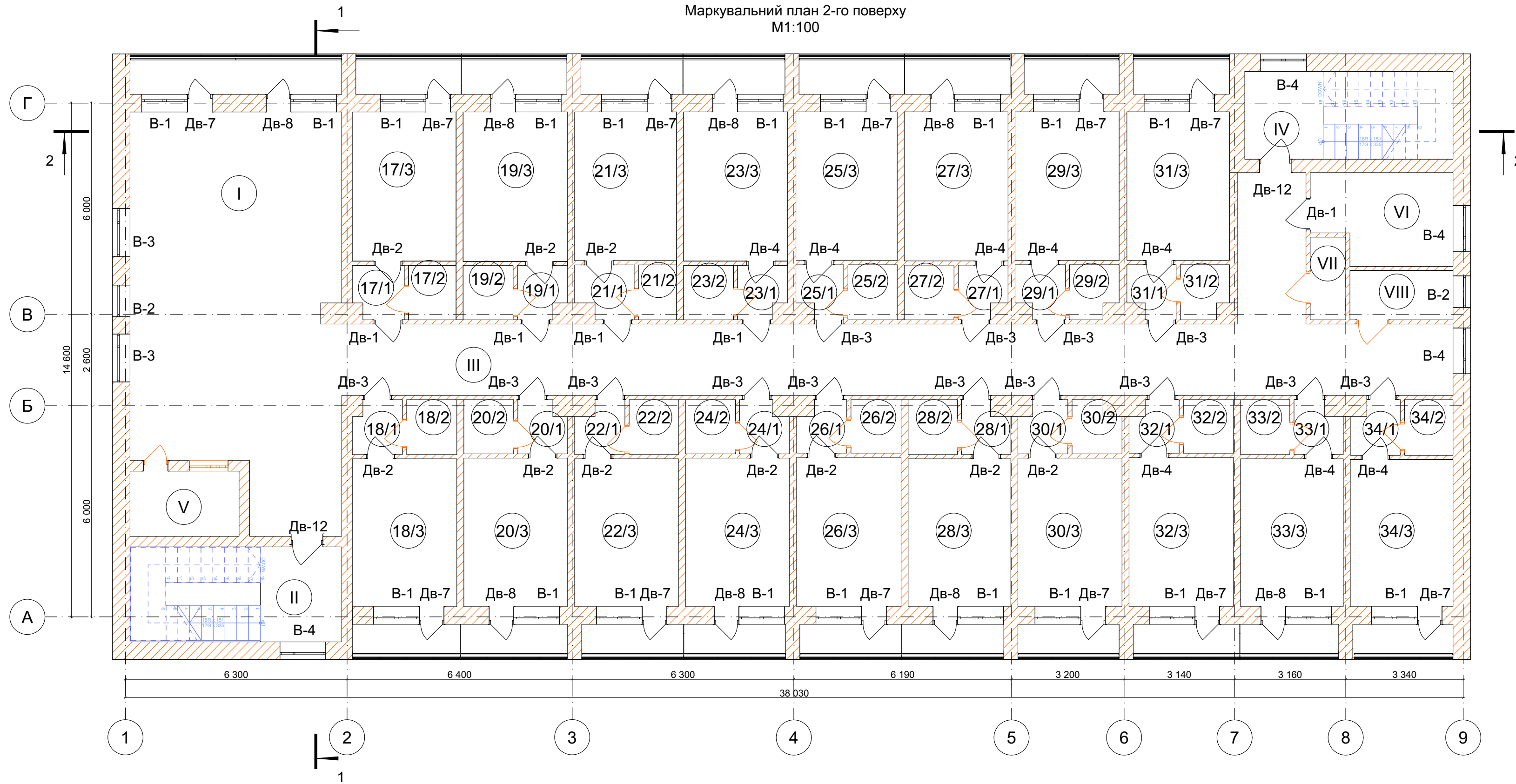
Маркувальний план 2-го поверху
М1:100



 Двері, що залишаються існуючі
 Вікна, що залишаються існуючі

						81301925-13/03/01-2024-AP			
						Капітальний ремонт будівлі корпусу №5 відокремленого підрозділу "Оздоровчо-лікувальний комплекс "Ровесник" ДП "Львівугілля", по вул. Українська 1а, с. Комарів Червоноградського району Львівської області			
Изм.	Кол.уч.	Лист	№Док.	Подп.	Дата		Стадія	Аркуш	Аркушів
ГП		Косаревич Б.М.					РП	12	
Перевірів		Диндин В.В.							
Виконав		Кравченко А.О.							
Н.контр		Чекан Л.В.							
						Маркувальний план 2-го поверху М1:100		ПП "Магістраль-ІФ" м. Івано-Франківськ	

Експлікація приміщень				
№ на плані	Тип приміщення	Од. виміру	Кількість	Примітки
1	2	3		4
	II Поверх			
I	Хол	м ²	64,92	Кап. ремонт
II	Сходова №1	м ²	6,25	Кап. ремонт
III	Коридор	м ²	72,47	Кап. ремонт
IV	Сходова №2	м ²	5,59	Кап. ремонт
	Номер №17	м²	16,74	
17/1	Коридор	м ²	2,14	Кап. ремонт
17/2	Санвузол	м ²	2,10	Залишається існ.стан
17/3	Кімната	м ²	12,51	Кап. ремонт
	Номер №18	м²	16,79	
18/1	Коридор	м ²	2,08	Кап. ремонт
18/2	Санвузол	м ²	2,22	Залишається існ.стан
18/3	Кімната	м ²	12,48	Кап. ремонт
	Номер №19	м²	16,81	
19/1	Коридор	м ²	2,00	Кап. ремонт
19/2	Санвузол	м ²	2,18	Залишається існ.стан
19/3	Кімната	м ²	12,62	Кап. ремонт
	Номер №20	м²	16,62	
20/1	Коридор	м ²	1,98	Кап. ремонт
20/2	Санвузол	м ²	2,18	Залишається існ.стан
20/3	Кімната	м ²	12,46	Кап. ремонт
	Номер №21	м²	16,32	
21/1	Коридор	м ²	2,36	Кап. ремонт
21/2	Санвузол	м ²	1,70	Залишається існ.стан
21/3	Кімната	м ²	12,27	Кап. ремонт
	Номер №22	м²	16,54	
22/1	Коридор	м ²	1,95	Кап. ремонт
22/2	Санвузол	м ²	2,19	Залишається існ.стан
22/3	Кімната	м ²	12,40	Кап. ремонт
	Номер №23	м²	16,69	
23/1	Коридор	м ²	1,98	Кап. ремонт
23/2	Санвузол	м ²	2,19	Залишається існ.стан
23/3	Кімната	м ²	12,51	Кап. ремонт
	Номер №24	м²	16,64	
24/1	Коридор	м ²	1,95	Кап. ремонт
24/2	Санвузол	м ²	2,19	Залишається існ.стан
24/3	Кімната	м ²	12,50	Кап. ремонт
	Номер №25	м²	16,23	
25/1	Коридор	м ²	1,87	Кап. ремонт
25/2	Санвузол	м ²	2,19	Залишається існ.стан
25/3	Кімната	м ²	12,17	Кап. ремонт
	Номер №26	м²	16,87	
26/1	Коридор	м ²	2,10	Кап. ремонт
26/2	Санвузол	м ²	2,16	Залишається існ.стан
26/3	Кімната	м ²	12,61	Кап. ремонт
	Номер №27	м²	16,66	
27/1	Коридор	м ²	1,94	Кап. ремонт
27/2	Санвузол	м ²	2,20	Залишається існ.стан

27/3	Кімната	м ²	12,50	Кап. ремонт
	Номер №28	м²	16,36	
28/1	Коридор	м ²	1,91	Кап. ремонт
28/2	Санвузол	м ²	2,18	Залишається існ.стан
28/3	Кімната	м ²	12,27	Кап. ремонт
	Номер №29	м²	16,49	
29/1	Коридор	м ²	2,00	Кап. ремонт
29/2	Санвузол	м ²	1,98	Залишається існ.стан
29/3	Кімната	м ²	12,51	Кап. ремонт
	Номер 30	м²	16,42	
30/1	Коридор	м ²	1,99	Кап. ремонт
30/2	Санвузол	м ²	1,93	Залишається існ.стан
30/3	Кімната	м ²	12,50	Кап. ремонт
	Номер №31	м²	16,30	
31/1	Коридор	м ²	1,94	Кап. ремонт
31/2	Санвузол	м ²	2,01	Залишається існ.стан
31/3	Кімната	м ²	12,34	Кап. ремонт
	Номер №32	м²	16,72	
32/1	Коридор	м ²	1,95	Кап. ремонт
32/2	Санвузол	м ²	2,17	Залишається існ.стан
32/3	Кімната	м ²	12,60	Кап. ремонт
	Номер №33	м²	16,39	
33/1	Коридор	м ²	1,93	Кап. ремонт
33/2	Санвузол	м ²	2,18	Залишається існ.стан
33/3	Кімната	м ²	12,27	Кап. ремонт
	Номер №34	м²	16,42	
34/1	Коридор	м ²	2,02	Кап. ремонт
34/2	Санвузол	м ²	2,18	Залишається існ.стан
34/3	Кімната	м ²	12,22	Кап. ремонт
V	Кімната коменданта	м ²	5,75	Залишається існ.стан
VI	Номер	м ²	9,74	Кап. ремонт
VII	Санвузол	м ²	2,37	Залишається існ.стан
VIII	Тех. приміщення	м ²	5,56	Залишається існ.стан
	Разом по поверху	м²	469,18	

81301925-13/03/01-2024-AP							
Капітальний ремонт будівлі корпусу №5 відокремленого підрозділу "Оздоровчо-лікувальний комплекс "Ровесник" ДП "Львіввугілля", по вул. Українська 1а, с. Комарів Червоноградського району Львівської області							
Змін.	К-сть	Аркуш	№док.	Підпис	Дата		
ГП		Косаревич Б.М.					
Перевірів		Диндин В.В.					
Виконав		Кравченко А.О.					
Н.контр		Чекан Л.В.					
Експлікація приміщень 2-го поверху					Стадія	Аркуш	Аркушів
					РП	13	
					ГП "Магістраль-ІФ" м. Івано-Франківськ		

Обмірний план даху
М1:100

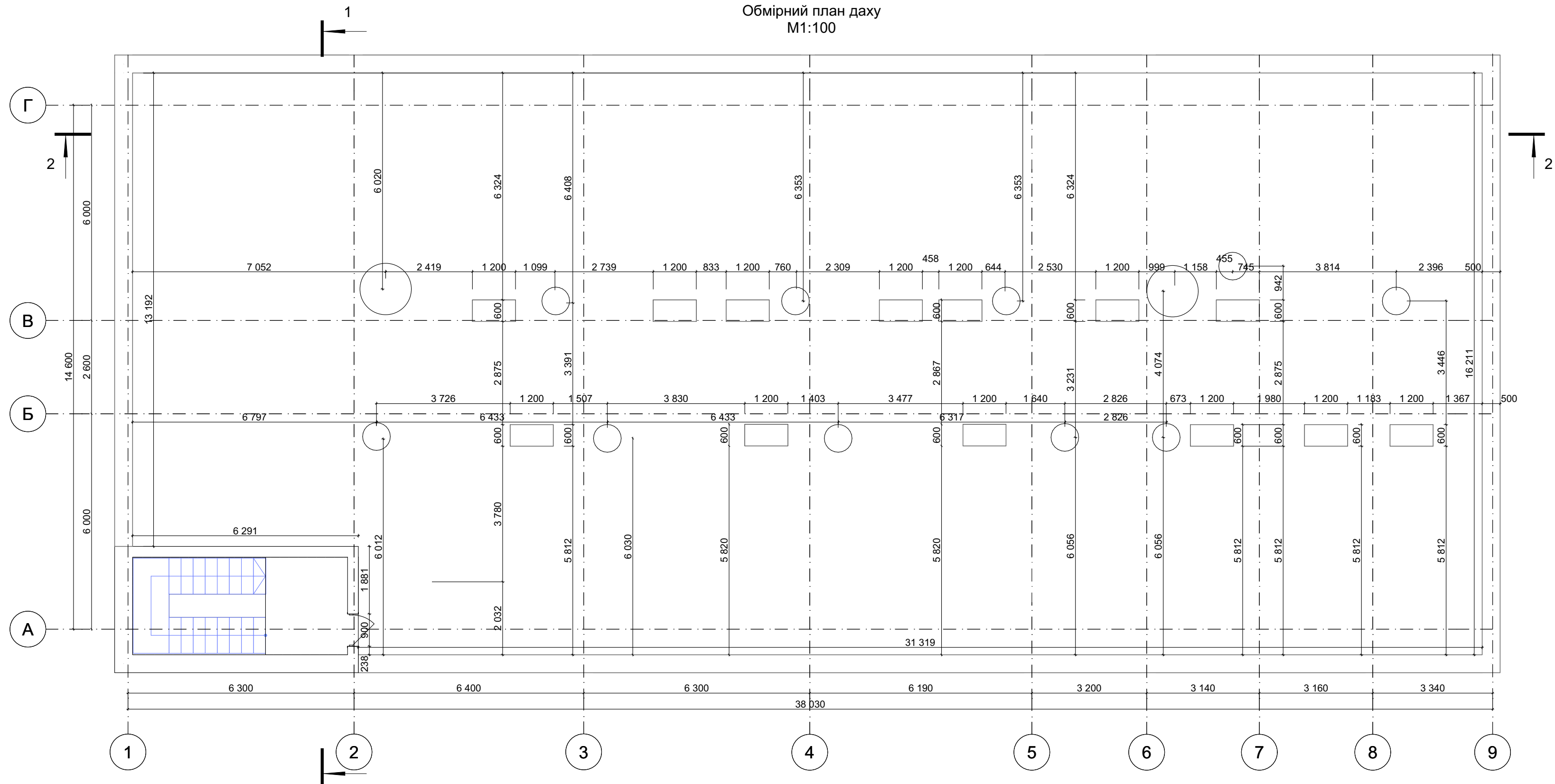

- Труба вентканалу
- Витяжні канали
- Водостічна воронка

						81301925-13/03/01-2024-AP		
						Капітальний ремонт будівлі корпусу №5 відокремленого підрозділу "Оздоровчо-лікувальний комплекс "Ровесник" ДП "Львіввугілля", по вул. Українська 1а, с. Комарів Червоноградського району Львівської області		
Изм.	Кол.уч.	Лист	№Док.	Подп.	Дата			
ГП		Косаревич Б.М.				Стадія	Аркуш	Аркушів
Перевірів		Диндин В.В.				РП	14	
Виконав		Кравченко А.О.				Обмірний план даху М1:100		
Н.контр		Чекан Л.В.						
						ПП "Магістраль-ІФ" м. Івано-Франківськ		

Монтажний план даху
М1:100

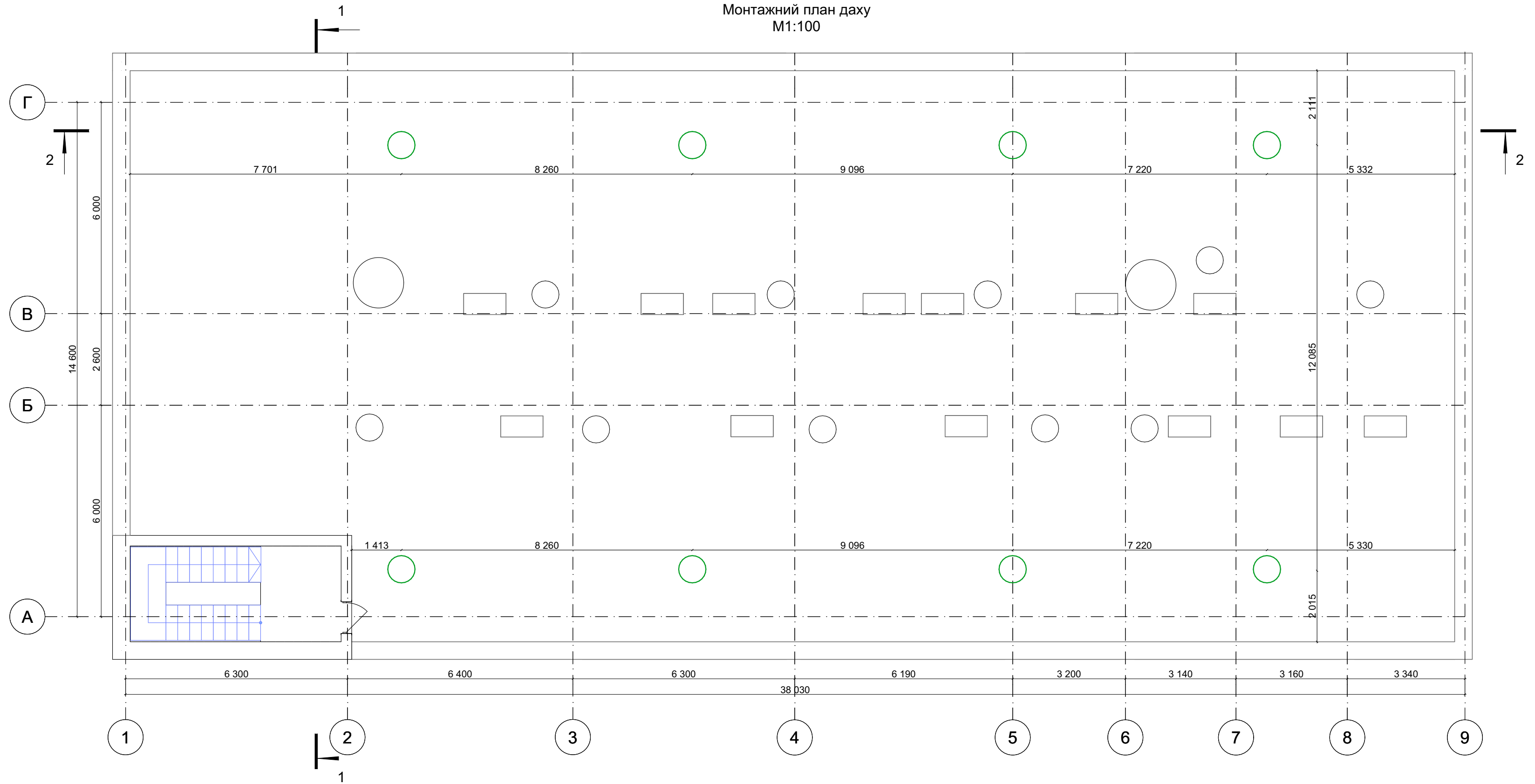

Аератор 8 шт (запроектовано)



Труба вентканалу існуюча



Витяжні канали існуючі

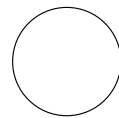

Водостічна воронка існуюча

						81301925-13/03/01-2024-AP		
						Капітальний ремонт будівлі корпусу №5 відокремленого підрозділу "Оздоровчо-лікувальний комплекс "Ровесник" ДП "Львівугілля", по вул. Українська 1а, с. Комарів Червоноградського району Львівської області		
Изм.	Кол.уч.	Лист	№Док.	Подп.	Дата			
ГП		Косаревич Б.М.				Стадія	Аркуш	Аркушів
Перевірів		Диндин В.В.				РП	15	
Виконав		Кравченко А.О.				Монтажний план даху М1:100		
Н.контр		Чекан Л.В.						



Аератор - 8шт



Труба вентканалу



Витяжні канали

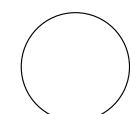

Водостічна воронка

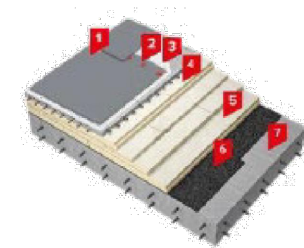
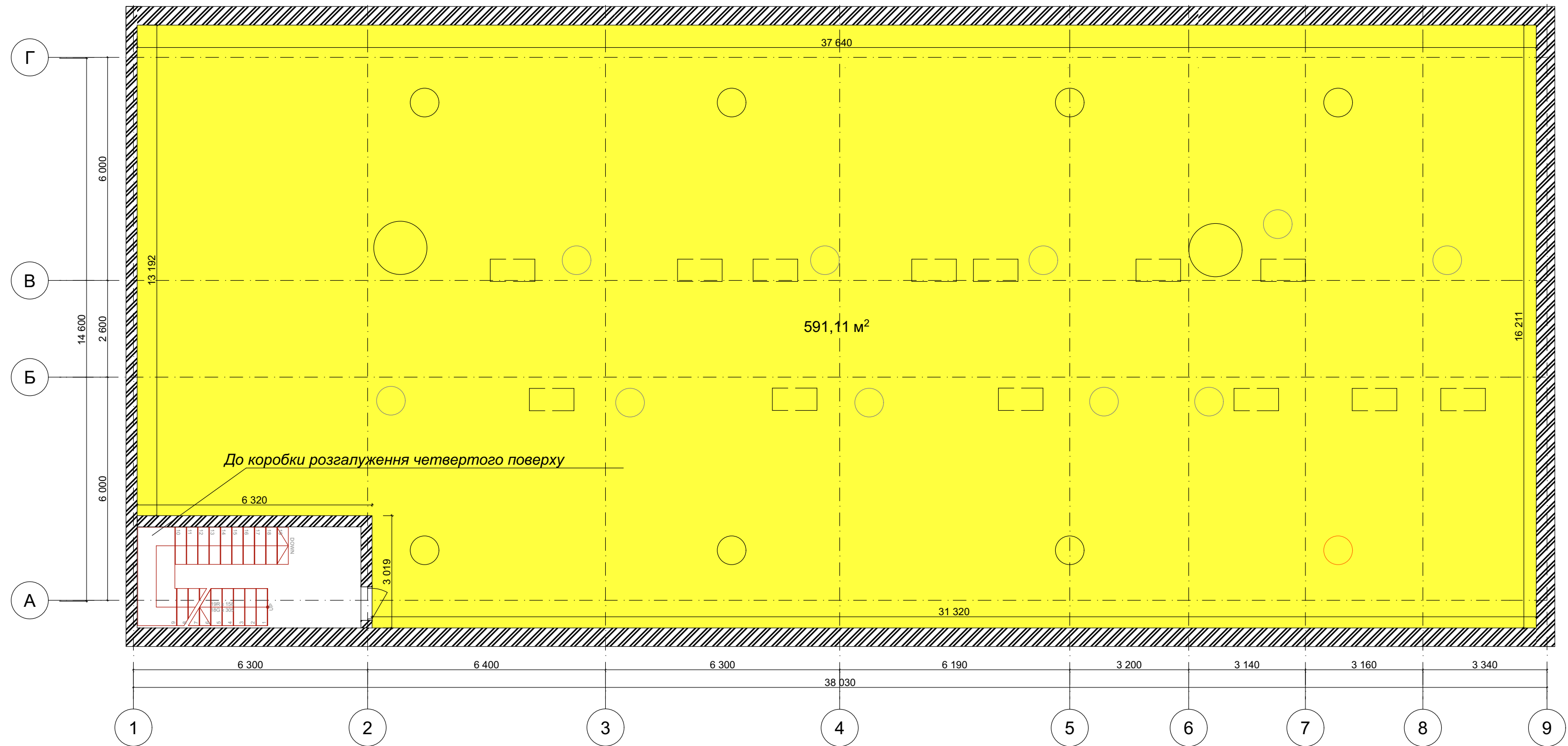

Структура шарів:

- 1) Бітумна мембрана (Уніфлекс ЕКП 4,5-5,3)4,5-5кг/м (Світондейл)
- 2) Підкладова мембрана (Біполь ЕПП 3.0), 3кг/м (Світондейл)
- 3) Система механічних кріплень (ТОВ Амекс)
- 4) Утеплювач даху (екструдований пінополістерол 250 мм). Carbon ECO 50мм 1180x580x50 . Світондейл.
- 5) Пароізоляційна плівка. Brava Protect 0,2 3x100.
- 6) Ухильна стяжка (залишаємо те що є)при потребі після демонтажів ремонтуємо
- 7) Плита перекриття.



Утеплення даху

Изм.	Кол.уч.	Лист	№Док.	Подп.	Дата
ГП				Косаревич Б.М.	
Перевірів				Диндин В.В	
Виконав				Кравченко А.О.	
Н.контр				Чекан Л.В.	

81301925-13/03/01-2024-AP		
Капітальний ремонт будівлі корпусу №5 відокремленого підрозділу "Оздоровчо-лікувальний комплекс "Ровесник" ДП "Львіввугілля", по вул. Українська 1а, с. Комарів Червоноградського району Львівської області		
Стадія	Аркуш	Аркушів
РП	16	
План утеплення даху		ПП "Магістраль-ІФ" м. Івано-Франківськ

Обмірний план даху
М1:100

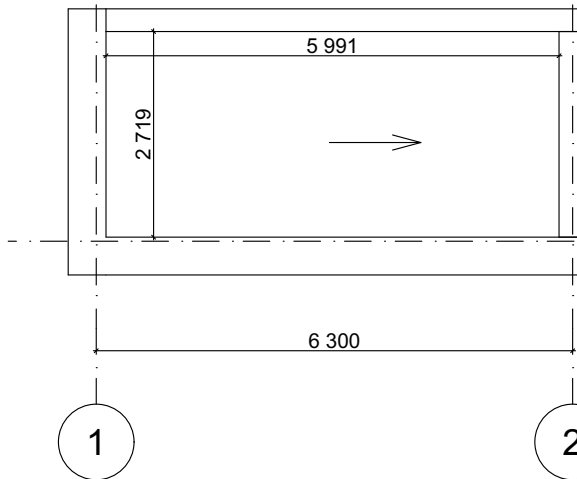

План утеплення даху
М1:100

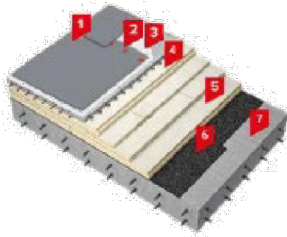
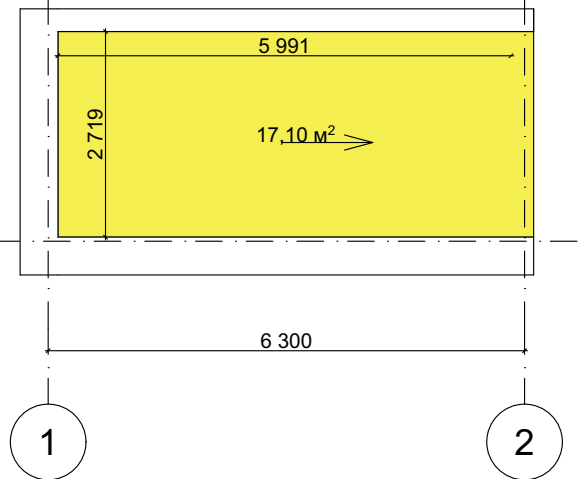

Структура шарів:

- 1) Бітумна мембрана (Уніфлекс ЕКП 4,5-5,3)4,5-5кг/м (Світондейл)
- 2) Підкладова мембрана (Біполь ЕПП 3.0), 3кг/м (Світондейл)
- 3) Система механічних кріплень (ТОВ Амекс)
- 4) Утеплювач даху (екструдований пінополістерол 250 мм). Carbon ECO 50мм 1180x580x50 . Світондейл.
- 5) Пароізоляційна плівка. Brava Protect 0,2 3x100.
- 6) Ухильна стяжка (залишаємо те що є)при потребі після демонтажів ремонтуємо
- 7) Плита перекриття.



Утеплення даху

						81301925-13/03/01-2024-AP		
						Капітальний ремонт будівлі корпусу №5 відокремленого підрозділу "Оздоровчо-лікувальний комплекс "Ровесник"ДП "Львіввугілля", по вул. Українська 1а, с. Комарів Червоноградського району Львівської області		
Змін.	К-сть	Аркуш	Нодок.	Підпис	Дата			
						Стадія	Аркуш	Аркушів
						РП	17	
						План даху М1:100		
						ПП "Магістраль-ІФ" м. Івано-Франківськ		
ГП		Косаревич Б.М.						
Перевірив		Диндин В.В						
Виконав		Кравченко А.О.						
Н.контр		Чекан Л.В.						

Конструкція суміщеного покриття до капітального ремонту

- Двошарове покриття із рубероїду (існ.)
- Стяжка існуюча
- Утеплювач керамзитовий гравій влаштований з ухилом – min. 150 мм (існ.)
- Багатопустотна плита перекриття 220 мм

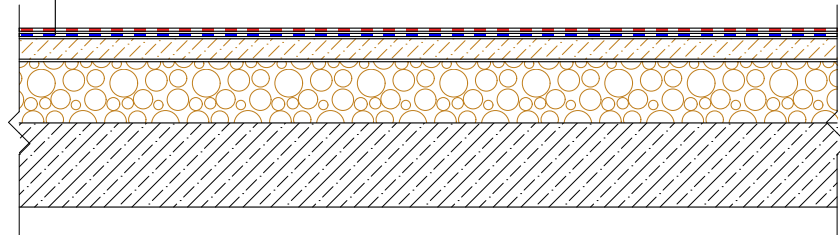

Конструкція суміщеного покриття (проект)

- Бітумна мембрана (Уніфлекс ЕКП 4,5-5,3)4,5-5кг/м (Світондейл)
- Підкладова мембрана (Біполь ЕПП 3.0), 3кг/м (Світондейл)
- Система механічних кріплень (ТОВ Амекс)
- Армована стяжка 80 мм
- Утеплювач даху (ЕППС 250 мм). Carbon ECO 50мм 1180x580x50 . Світондейл.
- Пароізоляційна плівка Brava Protect 0,2 3x100
- Похилоутворюючий шар (цемент:пісок:керамзит: 1:3:3 - від 100мм до 250мм)
- Багатопустотна плита перекриття 220 мм

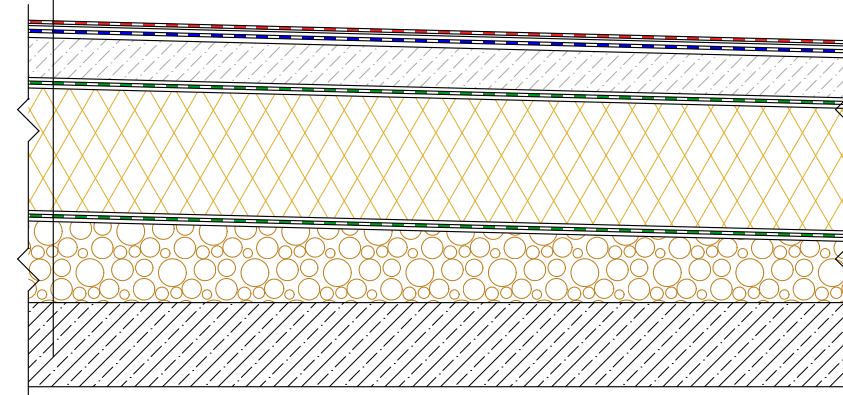

Конструкція суміщеного покриття. Аератор

Покрівельний аератор

Керамзитовий гравій

100 150

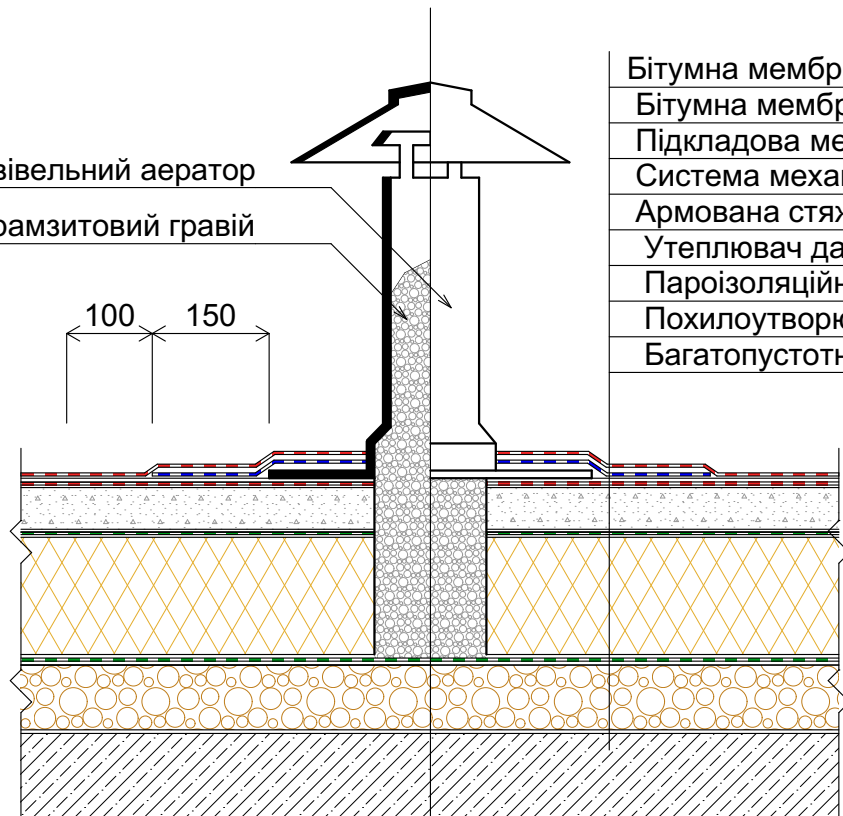

- Бітумна мембрана (Уніфлекс ЕКП 4,5-5,3)4,5-5кг/м (Світондейл)
- Бітумна мембрана (Уніфлекс ЕКП 4,5-5,3)4,5-5кг/м (Світондейл). Підсилюючий шар
- Підкладова мембрана (Біполь ЕПП 3.0), 3кг/м (Світондейл)
- Система механічних кріплень (ТОВ Амекс)
- Армована стяжка 80 мм
- Утеплювач даху ЕППС 250 мм. Carbon ECO 50мм 1180x580x50 . Світондейл
- Пароізоляційна плівка Brava Protect 0,2 3x100
- Похилоутворюючий шар (цемент:пісок:керамзит: 1:3:3 - від 100мм до 250мм)
- Багатопустотна плита перекриття 220 мм

81301925-13/03/01-2024-AP

Капітальний ремонт будівлі корпусу №5 відокремленого підрозділу "Оздоровчо-лікувальний комплекс "Ровесник" ДП "Львіввугілля", по вул. Українська 1а, с. Комарів Червоноградського району Львівської області

Змін.	К-сть	Аркуш	№док.	Підпис	Дата				
							Стадія	Аркуш	Аркушів
							РП	18	
ГП				Косаревич Б.М.		Конструкція суміщеного покриття	ПП "Магістраль-ІФ" м. Івано-Франківськ		
Перевірив				Диндин В.В					
Виконав				Кравченко А.О.					
Н.контр				Чекан Л.В.					

Конструкція суміщеного покриття.
Водоприймальна воронка

Бітумна мембрана (Уніфлекс ЕКП 4,5-5,3)4,5-5кг/м (Світондейл)
Бітумна мембрана (Уніфлекс ЕКП 4,5-5,3)4,5-5кг/м (Світондейл). Підсилюючий шар
Підкладова мембрана (Біполь ЕПП 3.0), 3кг/м (Світондейл)
Армована стяжка 80 мм
Система механічних кріплень (ТОВ Амекс)
Утеплювач даху ЕППС 250 мм. Carbon ESO 50мм 1180x580x50 . Світондейл
Пароізоляційна плівка Brava Protect 0,2 3x100
Похилоутворюючий шар (цемент:пісок:керамзит: 1:3:3 - від 100мм до 250мм)
Багатопустотна плита перекриття 220 мм

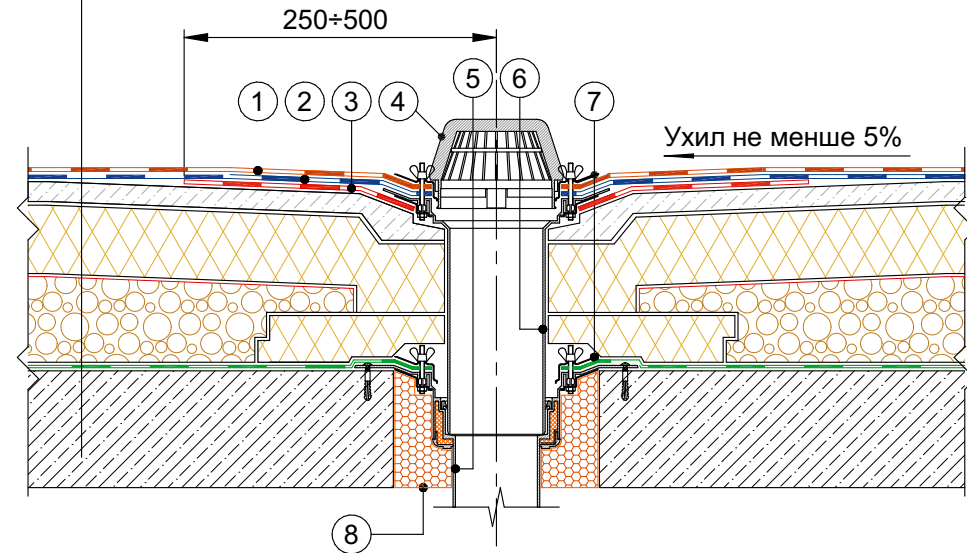

- 1 - верхній шар гідроізоляційного килима;
- 2 - нижній шар гідроізоляційного килима;
- 3 - шар посилення водоізоляційного килима
- 4 - листя вловлювач;
- 5 - водоприймальна воронка;
- 6 - надставний елемент;
- 7 - притискної фланець;
- 8 - заповнити монтажною піною.

Конструкція суміщеного покриття.
Примикання до витяжних каналів

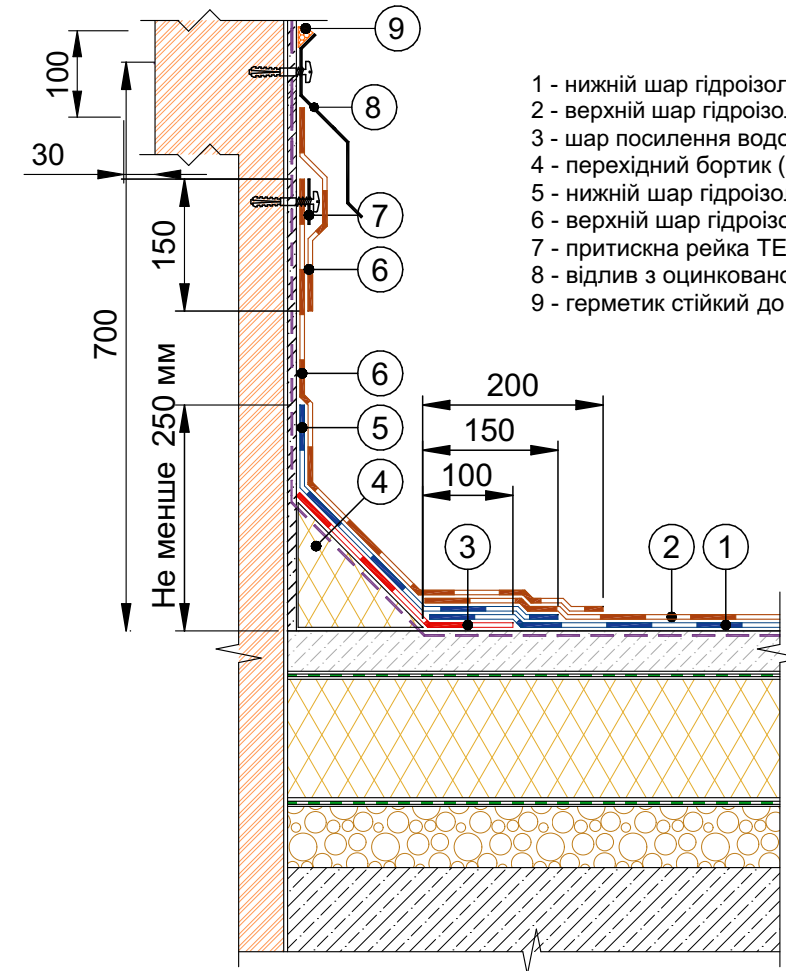

- 1 - нижній шар гідроізоляційного килима;
- 2 - верхній шар гідроізоляційного килима;
- 3 - шар посилення водоізоляційного килима;
- 4 - перехідний бортик (галтель із ЕППС 100x100);
- 5 - нижній шар гідроізоляційного килима на вертикальній поверхні;
- 6 - верхній шар гідроізоляційного килима на вертикальній поверхні;
- 7 - притискна рейка ТЕХНО-НІКОЛЬ, закріплена з кроком 200 мм;
- 8 - відлив з оцинкованої сталі кріпиться саморізами з кроком 200 мм.
- 9 - герметик стійкий до ультрафіолету

Конструкція суміщеного покриття.
Примикання до парапету

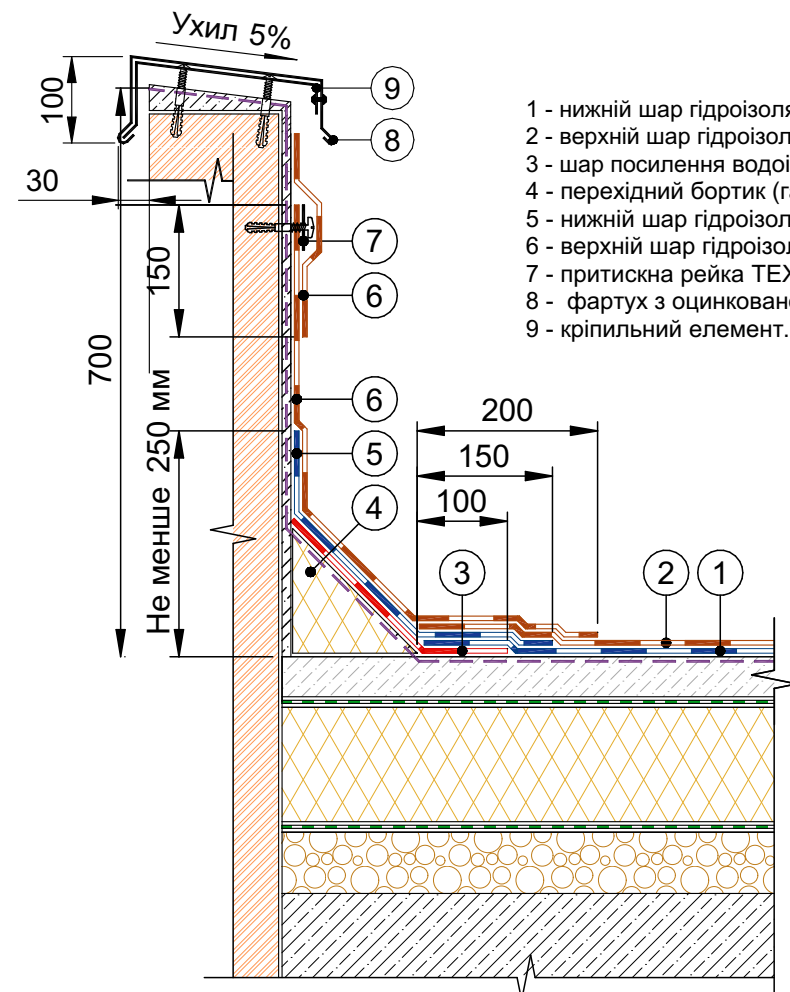

- 1 - нижній шар гідроізоляційного килима;
- 2 - верхній шар гідроізоляційного килима;
- 3 - шар посилення водоізоляційного килима;
- 4 - перехідний бортик (галтель із ЕППС 100x100);
- 5 - нижній шар гідроізоляційного килима на вертикальній поверхні;
- 6 - верхній шар гідроізоляційного килима на вертикальній поверхні;
- 7 - притискна рейка ТЕХНО-НІКОЛЬ, закріплена з кроком 200 мм;
- 8 - фартух з оцинкованої сталі;
- 9 - кріпильний елемент.

						81301925-13/03/01-2024-AP			
						Капітальний ремонт будівлі корпусу №5 відокремленого підрозділу "Оздоровчо-лікувальний комплекс "Ровесник" ДП "Львіввугілля", по вул. Українська 1а, с. Комарів Червоноградського району Львівської області			
Змін.	К-сть	Аркуш	№докум.	Підпис	Дата		Стадія	Аркуш	Аркушів
							РП	19	
ГП		Косаревич Б.М.				Конструкція суміщеного покриття	ГП "Магістраль-ІФ" м. Івано-Франківськ		
Перевірив		Диндин В.В							
Виконав		Кравченко А.О.							
Н.контр		Чекан Л.В.							



						81301925-13/03/01-2024-AP			
						Капітальний ремонт будівлі корпусу №5 відокремленого підрозділу "Оздоровчо-лікувальний комплекс "Ровесник" ДП "Львіввугілля", по вул. Українська 1а, с. Комарів Червоноградського району Львівської області			
Изм.	Кол.уч.	Лист	№Док.	Подп.	Дата		Стадія	Аркуш	Аркушів
							РП	20	
ГП						Косаревич Б.М.			
Перевірив						Диндин В.В.			
Виконав						Кравченко А.О.			
Н.контр						Чекан Л.В.			
						Фасад в осях 1-9, М1:100		ПП "Магістраль-ІФ" м. Івано-Франківськ	



						81301925-13/03/01-2024-AP			
						Капітальний ремонт будівлі корпусу №5 відокремленого підрозділу "Оздоровчо-лікувальний комплекс "Ровесник" ДП "Львіввугілля", по вул. Українська 1а, с. Комарів Червоноградського району Львівської області			
Изм.	Кол.уч.	Лист	№Док.	Подп.	Дата		Стадія	Аркуш	Аркушів
ГП		Косаревич Б.М.					РП	21	
Перевірив		Диндин В.В.							
Виконав		Кравченко А.О.							
Н.контр		Чекан Л.В.							
						Фасад в осях 9-1, М1:100		ПП "Магістраль-ІФ" м. Івано-Франківськ	



						81301925-13/03/01-2024-AP			
						Капітальний ремонт будівлі корпусу №5 відокремленого підрозділу "Оздоровчо-лікувальний комплекс "Ровесник" ДП "Львівугілля", по вул. Українська 1а, с. Комарів Червоноградського району Львівської області			
Изм.	Кол.уч.	Лист	№Док.	Подп.	Дата		Стадія	Аркуш	Аркушів
ГП		Косаревич Б.М.					РП	22	
Перевірів		Диндин В.В.							
Виконав		Кравченко А.О.							
Н.контр		Чекан Л.В.							
						Фасади в осях А-Г; Г-А, М1:100		ПП "Магістраль-ІФ" м. Івано-Франківськ	

Розріз 1-1

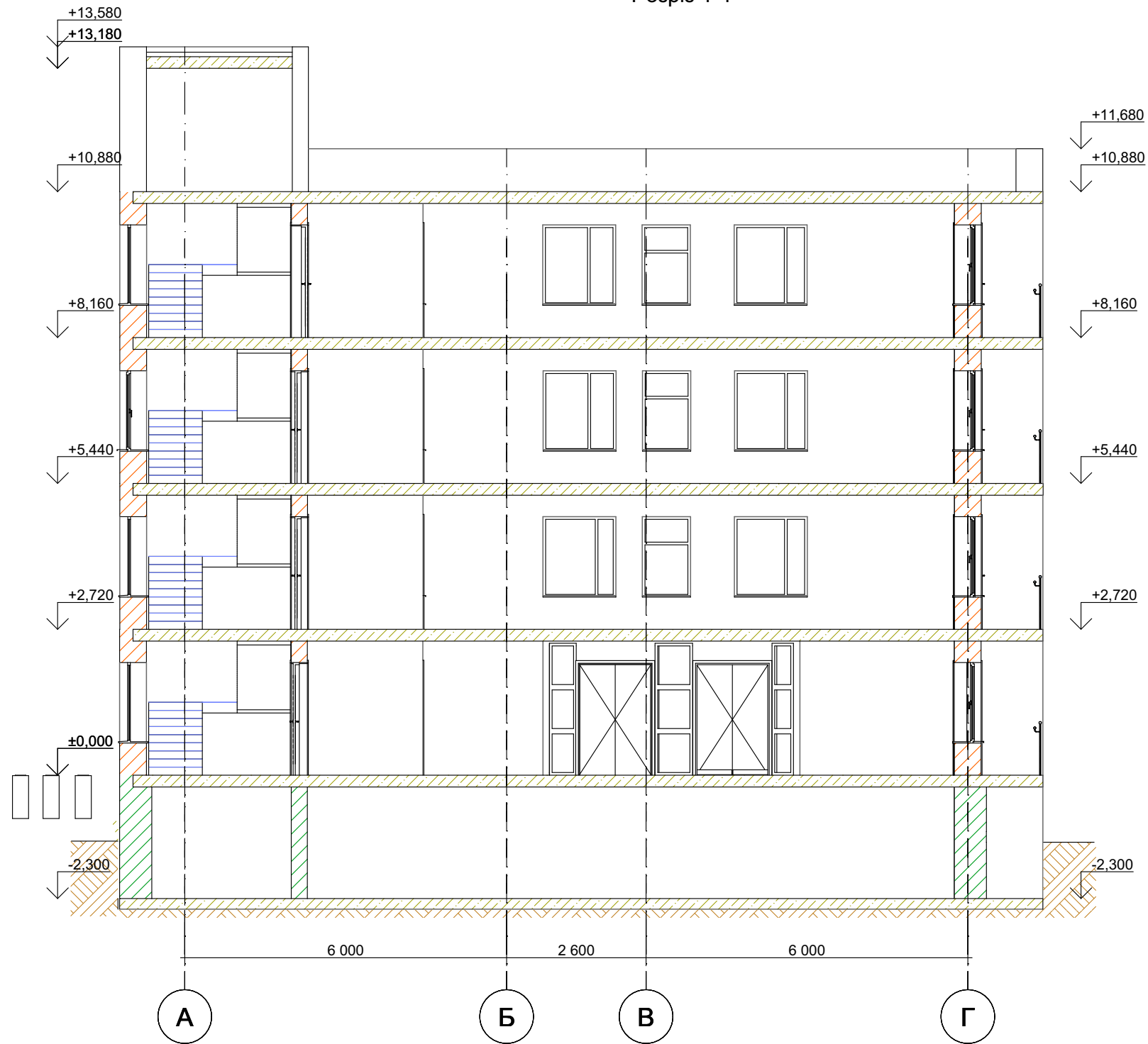

						81301925-13/03/01-2024-AP		
						Капітальний ремонт будівлі корпусу №5 відокремленого підрозділу "Оздоровчо-лікувальний комплекс "Ровесник" ДП "Львіввугілля", по вул. Українська 1а, с. Комарів Червоноградського району Львівської області		
Змін.	Кільк.	Аркуш	№док.	Підпис	Дата			
						Стадія	Аркуш	Аркушів
						РП	23	
ГП						Косаревич Б.М.		
Перевірів						Диндин В.В.		
Виконав						Кравченко А.О.		
Н.контр						Чекан Л.В.		
						Розріз 1-1, M1:100		ПП "Магістраль-ІФ" м. Івано-Франківськ



						81301925-13/03/01-2024-AP			
						Капітальний ремонт будівлі корпусу №5 відокремленого підрозділу "Оздоровчо-лікувальний комплекс "Ровесник" ДП "Львіввугілля", по вул. Українська 1а, с. Комарів Червоноградського району Львівської області			
Изм.	Кол.уч.	Лист	№Док.	Подп.	Дата		Стадія	Аркуш	Аркушів
ГП		Косаревич Б.М.					РП	24	
Перевірів		Диндин В.В.							
Виконав		Кравченко А.О.							
Н.контр		Чекан Л.В.							
						Розріз 2-2, М1:100		ПП "Магістраль-ІФ" м. Івано-Франківськ	

Експлікація підлоги

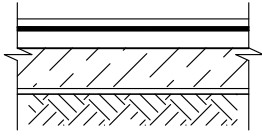
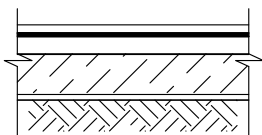
Найменування або номер приміщення	Поверх	Схема підлоги або тип підлоги за серією	Данні елементів підлоги (найменування, товщина, основа та інш.), мм	Площа, м ²
1/3-1/5;2/3; 3/3-3/5;4/3; 5/3;6/3;7/3; 8/3;9/3;10/3; 11/3;112/3; 13/3;14/3; 15/3;16/3;VI	1-й		Покриття - ламінат AGT, колекція Effect, декор Tibet PRK902 (8/32) Прокладка шумогідроізоляційна Турок - 3мм Улаштування під покриття підлоги основи із деревностружкових плит (OSB) - 22 мм	256,54
17/3;18/3; 19/3;20/3; 21/5;22/3; 23/3;24/3; 25/3;26/3; 27/3;28/3; 29/3;30/3; 31/3;32/3; 33/3;34/3; VI	2-й		Покриття - ламінат AGT, колекція Effect, декор Tibet PRK902 (8/32) Прокладка шумогідроізоляційна Турок - 3мм Улаштування під покриття підлоги основи із деревностружкових плит (OSB) - 22 мм	233,49
				490,03

Примітка

Даний аркуш див. спільно з аркушами АР
За відносну відмітку $\pm 0,000$ прийнято рівень чистої підлоги 1-го поверху існуючої будівлі Оздоровчо-лікувального комплексу "Ровесник", корпус №5.

81301925-13/03/01-2024-AP						
Капітальний ремонт будівлі корпусу №5 відокремленого підрозділу "Оздоровчо-лікувального комплексу "Ровесник" ДП "Львіввугілля", по вул. Українська 1а, с. Комарів Червоноградського району Львівської області						
Змін.	К-сть	Аркуш	№док.	Підпис	Дата	
					Стадія	
					РП	
					Аркуш	
					Аркушів	
ГП		Косаревич Б.М.				
Перевірив		Диндин В.В				
Виконав		Кравченко А.О.				
Н.контр		Чекан Л.В.				
Експлікація підлоги					ПП "Магістраль-ІФ" м. Івано-Франківськ	

Специфікація заповнення дверних прорізів

Позначення на плані	Схема заповнення прорізу	Габаритні розміри L x H	К-сть, шт.	Пл. вікна, м.кв.	Відкоси, м.кв.	Примітка
Дв-1		800x2100	10	---	---	Вхідні двері ПВХ Виробник Тм Дорс С080 глухі бетон світлий 80 з врізним замком
Дв-2		800x2100	17	---	---	Міжкімнатні двері ПВХ Виробник ТМ ОМІС глухі сосна Сицилія 80 без врізного замка
Дв-3		800x2100	24	---	---	Вхідні двері ПВХ Виробник Тм Дорс С080 глухі бетон світлий 80 з врізним замком
Дв-4		800x2100	15	---	---	Міжкімнатні двері ПВХ Виробник ТМ ОМІС глухі сосна Сицилія 80 без врізного замка
Дв-5		900x2100	2	---	---	Двері ПВХ Виробник Тм Дорс С080 глухі бетон світлий 80 з врізним замком
Дв-6		900x2100	2	---	---	Міжкімнатні двері ПВХ Виробник ТМ ОМІС глухі сосна Сицилія 80 без врізного замка
			70			

Дв-7		700x2100	24	---	---	Балконні двері Виробник Steko 4ix16_Arx4x14_Arx4i Рама 60 мм Steko 7S, (71 мм), колір білий
Дв-8		700x2100	16	---	---	Балконні двері Виробник Steko 4ix16_Arx4x14_Arx4i Рама 60 мм Steko 7S, (71 мм), колір білий
Дв-11		900x2100	2	---	---	Двері Виробник Steko Склопакет 4ix14_Arx4x14_Arx4i Рама 60 мм Steko 7S, (71 мм), колір білий
Дв-12		900x2100	4	---	---	Двері Виробник Steko Склопакет 4ix14_Arx4x14_Arx4i Рама 60 мм Steko 7S, (71 мм), колір білий
Дв-13		900x2100	1	---	---	Вхідні двері Виробник Steko Склопакет 4ix16_Arx4x14_Arx4i Рама 60 мм Steko 7S, (71 мм), колір білий
Дв-14		1400x2100	4	---	---	Вхідні двері Виробник Steko Склопакет 4ix16_Arx4x14_Arx4i Рама 60 мм Steko 7S, (71 мм), колір білий
			51			

Примітка

- Даний аркуш дивитися разом з іншими аркушами АР.
- Прийняті габарити не порушують вимог ДБН В.1.1.7-2016 "Пожежна безпека об'єктів будівництва".
- Розміри виробів узгодити з виробником за розмірами прорізів по місцю перед замовленням конструкції.
- Опір теплопередачі відповідає нормам згідно з ДБН В.2.6-31:2021 та ДСТУ EN 14351-1:2020.

81301925-13/03/01-2024-AP

Капітальний ремонт будівлі корпусу №5 відокремленого підрозділу "Оздоровчо-лікувальний комплекс "Ровесник" ДП "Львіввугілля", по вул. Українська 1а, с. Комарів Червоноградського району Львівської області

Змін.	К-сть	Аркуш	№доку	Підпис	Дата	Стадія	Аркуш	Аркушів
						РП	27	
ГП				Косаревич Б.М.		Специфікація заповнення дверних прорізів		ПП "Магістраль-ІФ" м. Івано-Франківськ
Перевірів			Диндин В.В					
Виконав			Кравченко А.О.					
Н.контр			Чекан Л.В.					

Специфікація заповнення дверних прорізів

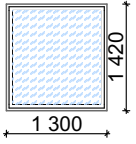
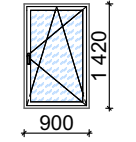
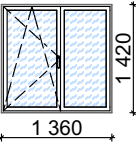
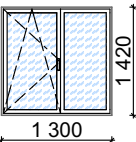
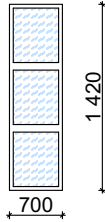
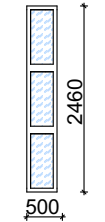
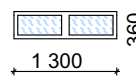
Позначення на плані	Схема заповнення прорізу	Габаритні розміри L x H	К-сть, шт.	Пл. вікна, м.кв.	Відкоси, м.кв.	Примітка
B-1		1300x1420	20	---	---	Виробник Steko Склопакет 44x16_Arx4x14_Arx4i Рама 60 мм Steko 7S, (71 мм), колір білий
B-2		900x1420	3	---	---	Виробник Steko Склопакет 4x16_Arx4x14_Arx4i Рама 60 мм Steko 7S, (71 мм), колір білий
B-3		1360x1420	2	---	---	Виробник Steko Склопакет 4x16_Arx4x14_Arx4i Рама 60 мм Steko 7S, (71 мм), колір білий
B-4		1300x1420	7	---	---	Виробник Steko Склопакет 4x16_Arx4x14_Arx4i Рама 60 мм Steko 7S, (71 мм), колір білий
B-5		700x2460	6	---	---	Виробник Steko Склопакет 4x16_Arx4x14_Arx4i Рама 60 мм Steko 7S, (71 мм), колір білий
B-6		500x2460	4	---	---	Виробник Steko Склопакет 4x16_Arx4x14_Arx4i Рама 60 мм Steko 7S, (71 мм), колір білий
B-7		1360x360	4	---	---	Виробник Steko Склопакет 4x16_Arx4x14_Arx4i Рама 60 мм Steko 7S, (71 мм), колір білий
			44			

Примітка

1. Даний аркуш дивитися разом з іншими аркушами АР.
2. Прийняті габарити не порушують вимог ДБН В.1.1.7-2016 "Пожежна безпека об'єктів будівництва".
3. Розміри виробів узгодити з виробником за розмірами прорізів по місцю перед замовленням конструкції.
4. Всі віконні виробу є металопластиковими конструкціями.
5. Опір теплопередачі відповідає нормам згідно з ДБН В.2.6-31:2021 та ДСТУ EN 14351-1:2020.

						81301925-13/03/01-2024-AP		
						Капітальний ремонт будівлі корпусу №5 відокремленого підрозділу "Оздоровчо-лікувальний комплекс "Ровесник" ДП "Львіввугілля", по вул. Українська 1а, с. Комарів Червоноградського району Львівської області		
Змін.	К-сть	Аркуш	№док.	Підпис	Дата			
						Стадія		
						РП		
						28		
						Аркушів		
ГП	Косаревич Б.М.							
Перевірів	Диндин В.В							
Виконав	Кравченко А.О.							
Н.контр	Чекан Л.В.							
						Специфікація заповнення віконних прорізів		
						ПП "Магістраль-ІФ" м. Івано-Франківськ		

Відомість опорядження приміщень										
№	Найменування	Площа підлоги, м2	Матеріал підлоги	Площа стелі, м2	Матеріал стелі	Площа стін, м2	Матеріал стін	Периметр	Плінтус	Примітка
1-й поверх										
1	Хол	59,46	керамічна плитка існуюча	59,46	армстронг	99,10	Цегляні поверхні. Грунтування глибокого проникнення. Стартова шпаклівка. Фінішна шпаклівка. Грунтування. Пофарбування акриловою фарбою 2 рази.	39640	Плінтус з керамічної плитки існуючий	
2	Сходова №1	6,28	керамічна плитка існуюча	16,25	армстронг	43,60	Цегляні поверхні. Грунтування глибокого проникнення. Стартова шпаклівка. Фінішна шпаклівка. Грунтування. Пофарбування акриловою фарбою 2 рази.	10052	Плінтус з керамічної плитки існуючий	
3	Коридор	72,46	керамічна плитка існуюча	72,46	армстронг	189,647	Цегляні поверхні. Грунтування глибокого проникнення. Стартова шпаклівка. Фінішна шпаклівка. Грунтування. Пофарбування акриловою фарбою 2 рази.	75859	Плінтус з керамічної плитки існуючий	
4	Сходова №2	5,56	керамічна плитка існуюча	14,83	армстронг	41,85	Цегляні поверхні. Грунтування глибокого проникнення. Стартова шпаклівка. Фінішна шпаклівка. Грунтування. Пофарбування акриловою фарбою 2 рази.	6972	-	
	Номер №1									
1/1	Коридор	4,98	керамічна плитка існуюча	4,98	армстронг	24,35	Цегляні поверхні. Грунтування глибокого проникнення. Стартова шпаклівка. Фінішна шпаклівка. Грунтування. Пофарбування акриловою фарбою 2 рази.	9740	-	
1/2	Санвузол	4,81	керамічна плитка існуюча	4,81	армстронг існуючий	22,39	керамічна плитка існуюча	8958	-	існуючий стан всього опорядження

						81301925-13/03/01-2024-AP		
						Капітальний ремонт будівлі корпусу №5 відокремленого підрозділу "Оздоровчо-лікувальний комплекс "Ровесник" ДП "Львіввугілля", по вул. Українська 1а, с. Комарів Червоноградського району Львівської області		
Змін.	К-сть	Аркуш	№док.	Підпис	Дата			
						Стадія	Аркуш	Аркушів
						РП	29	
						Відомість опорядження приміщень 1-й поверх		ПП "Магістраль-ІФ" м. Івано-Франківськ

Відомість опорядження приміщень										
№	Найменування	Площа підлоги, м2	Матеріал підлоги	Площа стелі, м2	Матеріал стелі	Площа стін, м2	Матеріал стін	Периметр	Плінтус	Примітка
1/3	Кімната	8,98	ламініат	8,98	армстронг	30,49	Цегляні поверхні. Газоблок. Грунтування глибокого проникнення. Стартова шпаклівка. Фінішна шпаклівка. Грунтування. Пофарбування акриловою фарбою 2 рази.	12196	Плінтус	
1/4	Кімната	9,95	ламініат	9,95	армстронг	33,145	Цегляні поверхні. Газоблок. Грунтування глибокого проникнення. Стартова шпаклівка. Фінішна шпаклівка. Грунтування. Пофарбування акриловою фарбою 2 рази.	13258	Плінтус	
1/5	Гардероб	5,41	ламініат	5,41	армстронг	23,75	Цегляні поверхні. Газоблок. Грунтування глибокого проникнення. Стартова шпаклівка. Фінішна шпаклівка. Грунтування. Пофарбування акриловою фарбою 2 рази.	9500	Плінтус	
	Номер №2									
2/1	Коридор	2,08	керамічна плитка існуюча	2,08	армстронг	14,925	Цегляні поверхні. Грунтування глибокого проникнення. Стартова шпаклівка. Фінішна шпаклівка. Грунтування. Пофарбування акриловою фарбою 2 рази.	5970	-	
2/2	Санвузол	2,22	керамічна плитка існуюча	2,22	армстронг існуючий	46,03	-	5970	-	існуючий стан всього опорядження
2/3	Кімната	12,48	ламініат	12,48	армстронг	35,86	Цегляні поверхні. Грунтування глибокого проникнення. Стартова шпаклівка. Фінішна шпаклівка. Грунтування. Пофарбування акриловою фарбою 2 рази.	14347	Плінтус	
	Номер №3									
3/1	Коридор	4,98	керамічна плитка існуюча	4,98	армстронг	24,35	Цегляні поверхні. Грунтування глибокого проникнення. Стартова шпаклівка. Фінішна шпаклівка. Грунтування. Пофарбування акриловою фарбою 2 рази.	9740	-	
3/2	Санвузол	4,65	керамічна плитка існуюча	4,65	армстронг існуючий	22,04	-	8819	-	існуючий стан всього опорядження

Змін.	К-сть	Аркуш	Недок.	Підпис	Дата

81301925-13/03/01-2024-AP

Лист

30

Відомість опорядження приміщень										
№	Найменування	Площа підлоги, м2	Матеріал підлоги	Площа стелі, м2	Матеріал стелі	Площа стін, м2	Матеріал стін	Периметр	Плінтус	Примітка
	Номер №3									
3/3	Кімната	8,74	Ламінат	8,74	армстронг	30,15	Цегляні поверхні. Газоблок. Грунтування глибокого проникнення. Стартова шпаклівка. Фінішна шпаклівка. Грунтування. Пофарбування акриловою фарбою 2 рази.	12059	Плінтус	
3/4	Кімната	9,95	Ламінат	9,95	армстронг	33,145	Цегляні поверхні. Газоблок. Грунтування глибокого проникнення. Стартова шпаклівка. Фінішна шпаклівка. Грунтування. Пофарбування акриловою фарбою 2 рази.	13258	Плінтус	
3/5	Гардероб	5,28	Ламінат	5,28	армстронг	23,75	Цегляні поверхні. Газоблок. Грунтування глибокого проникнення. Стартова шпаклівка. Фінішна шпаклівка. Грунтування. Пофарбування акриловою фарбою 2 рази.	9500	Плінтус	
	Номер №4						-			
4/1	Коридор	1,98	керамічна плитка існуюча	1,98	армстронг	14,78	Цегляні поверхні. Грунтування глибокого проникнення. Стартова шпаклівка. Фінішна шпаклівка. Грунтування. Пофарбування акриловою фарбою 2 рази.	5910	-	
4/2	Санвузол	2,18	керамічна плитка існуюча	2,18	армстронг існуючий	14,775	керамічна плитка існуюча	5910	-	існуючий стан всього опорядження
4/3	Кімната	12,46	Ламінат	12,46	армстронг	35,87	Цегляні поверхні. Грунтування глибокого проникнення. Стартова шпаклівка. Фінішна шпаклівка. Грунтування. Пофарбування акриловою фарбою 2 рази.	14347	Плінтус	
	Номер №5									
5/1	Коридор	1,87	керамічна плитка існуюча	1,87	армстронг	14,61	Цегляні поверхні. Грунтування глибокого проникнення. Стартова шпаклівка. Фінішна шпаклівка. Грунтування. Пофарбування акриловою фарбою 2 рази.	5844	-	
5/2	Санвузол	2,19	керамічна плитка існуюча	2,19	армстронг існуючий	14,82	керамічна плитка існуюча	5928	-	існуючий стан всього опорядження

81301925-13/03/01-2024-AP

Лист

31

Змін. К-сть Аркуш Недок. Підпис Дата

Відомість опорядження приміщень										
№	Найменування	Площа підлоги, м2	Матеріал підлоги	Площа стелі, м2	Матеріал стелі	Площа стін, м2	Матеріал стін	Периметр	Плінтус	Примітка
5/3	Кімната	12,17	Ламінат	12,17	армстронг	35,53	Цегляні поверхні. Газоблок. Грунтування глибокого проникнення. Стартова шпаклівка. Фінішна шпаклівка. Грунтування. Пофарбування акриловою фарбою 2 рази.	14210	Плінтус	
Номер №6										
6/1	Коридор	1,95	керамічна плитка існуюча	1,95	армстронг	14,95	Цегляні поверхні. Грунтування глибокого проникнення. Стартова шпаклівка. Фінішна шпаклівка. Грунтування. Пофарбування акриловою фарбою 2 рази.	5978	-	
6/2	Санвузол	2,19	керамічна плитка існуюча	2,19	армстронг існуючий	14,81	керамічна плитка існуюча	5923	-	існуючий стан всього опорядження
6/3	Кімната	12,40	Ламінат	12,40	армстронг	35,77	Цегляні поверхні. Грунтування глибокого проникнення. Стартова шпаклівка. Фінішна шпаклівка. Грунтування. Пофарбування акриловою фарбою 2 рази.	14307	Плінтус	
Номер №7										
7/1	Коридор	2,20	керамічна плитка існуюча	2,20	армстронг	14,85	Цегляні поверхні. Грунтування глибокого проникнення. Стартова шпаклівка. Фінішна шпаклівка. Грунтування. Пофарбування акриловою фарбою 2 рази.	5939	-	
7/2	Санвузол	1,96	керамічна плитка існуюча	1,96	армстронг існуючий	14,85	керамічна плитка існуюча	5939	-	існуючий стан всього опорядження
7/3	Кімната	12,50	Ламінат	12,50	армстронг	36,54	Цегляні поверхні. Грунтування глибокого проникнення. Стартова шпаклівка. Фінішна шпаклівка. Грунтування. Пофарбування акриловою фарбою 2 рази.	14614	Плінтус	
Номер №8										
8/1	Коридор	1,95	керамічна плитка існуюча	1,95	армстронг	14,80	Цегляні поверхні. Грунтування глибокого проникнення. Стартова шпаклівка. Фінішна шпаклівка. Грунтування. Пофарбування акриловою фарбою 2 рази.	5921	-	
8/2	Санвузол	1,95	керамічна плитка існуюча	1,95	армстронг існуючий	14,80	керамічна плитка існуюча	5921	-	існуючий стан всього опорядження

Змін.	К-сть	Аркуш	Недок.	Підпис	Дата

81301925-13/03/01-2024-AP

Лист

32

Відомість опорядження приміщень										
№	Найменування	Площа підлоги, м2	Матеріал підлоги	Площа стелі, м2	Матеріал стелі	Площа стін, м2	Матеріал стін	Периметр	Плінтус	Примітка
8/2	Санвузол	2,19	керамічна плитка існуюча	2,19	армстронг існуючий	14,80	керамічна плитка існуюча	5921		існуючий стан всього опорядження
8/3	Кімната	12,50	ламінат	12,50	армстронг	36,59	Цегляні поверхні. Грунтування глибокого проникнення. Стартова шпаклівка. Фінішна шпаклівка. Грунтування. Пофарбування акриловою фарбою 2 рази.	14637	Плінтус	
Номер №9										
9/1	Коридор	2,00	керамічна плитка існуюча	2,00	армстронг	14,97	Цегляні поверхні. Грунтування глибокого проникнення. Стартова шпаклівка. Фінішна шпаклівка. Грунтування. Пофарбування акриловою фарбою 2 рази.	5988	-	
9/2	Санвузол	1,98	керамічна плитка існуюча	1,98	армстронг існуючий	14,87	керамічна плитка існуюча	5949	-	існуючий стан всього опорядження
9/3	Кімната	12,51	ламінат	12,51	армстронг	35,93	Цегляні поверхні. Грунтування глибокого проникнення. Стартова шпаклівка. Фінішна шпаклівка. Грунтування. Пофарбування акриловою фарбою 2 рази.	14371	Плінтус	
Номер №10										
10/1	Коридор	1,92	керамічна плитка існуюча	1,92	армстронг	14,82	Цегляні поверхні. Грунтування глибокого проникнення. Стартова шпаклівка. Фінішна шпаклівка. Грунтування. Пофарбування акриловою фарбою 2 рази.	5930	-	
10/2	Санвузол	2,16	керамічна плитка існуюча	2,16	армстронг існуючий	14,64	керамічна плитка існуюча	5857	-	існуючий стан всього опорядження
10/3	Кімната	12,61	ламінат	12,61	армстронг	35,83	Цегляні поверхні. Грунтування глибокого проникнення. Стартова шпаклівка. Фінішна шпаклівка. Грунтування. Пофарбування акриловою фарбою 2 рази.	14332	Плінтус	
Номер №11										

Змін.	К-сть	Аркуш	Недок.	Підпис
				Дата

81301925-13/03/01-2024-AP

Лист

33

Відомість опорядження приміщень										
№	Найменування	Площа підлоги, м2	Матеріал підлоги	Площа стелі, м2	Матеріал стелі	Площа стін, м2	Матеріал стін	Периметр	Плінтус	Примітка
11/1	Коридор	1,94	керамічна плитка існуюча	1,94	армстронг	14,82	Цегляні поверхні. Грунтування глибокого проникнення. Стартова шпаклівка. Фінішна шпаклівка. Грунтування. Пофарбування акриловою фарбою 2 рази.	5930	-	
11/2	Санвузол	2,01	керамічна плитка існуюча	2,01	армстронг існуючий	14,82	керамічна плитка існуюча	5930	-	існуючий стан всього опорядження
11/3	Кімната	12,34	Ламінат	12,34	армстронг	36,73	Цегляні поверхні. Грунтування глибокого проникнення. Стартова шпаклівка. Фінішна шпаклівка. Грунтування. Пофарбування акриловою фарбою 2 рази.	14293	Плінтус	
Номер №12										
12/1	Коридор	2,18	керамічна плитка існуюча	2,18	армстронг	14,80	Цегляні поверхні. Грунтування глибокого проникнення. Стартова шпаклівка. Фінішна шпаклівка. Грунтування. Пофарбування акриловою фарбою 2 рази.	5921	-	
12/2	Санвузол	1,91	керамічна плитка існуюча	1,91	армстронг існуючий	14,80	-	5921	-	існуючий стан всього опорядження
12/3	Кімната	12,27	Ламінат	12,27	армстронг	35,62	Цегляні поверхні. Грунтування глибокого проникнення. Стартова шпаклівка. Фінішна шпаклівка. Грунтування. Пофарбування акриловою фарбою 2 рази.	14247	-	
Номер №13										
13/1	Коридор	1,99	керамічна плитка існуюча	1,99	армстронг	14,80	Цегляні поверхні. Грунтування глибокого проникнення. Стартова шпаклівка. Фінішна шпаклівка. Грунтування. Пофарбування акриловою фарбою 2 рази.	5921	-	
13/2	Санвузол	1,93	керамічна плитка існуюча	1,93	армстронг існуючий	14,80	керамічна плитка існуюча	5921	-	існуючий стан всього опорядження

Змін.	К-сть	Аркуш	Недок.	Підпис	Дата

81301925-13/03/01-2024-AP

Лист

34

Відомість опорядження приміщень										
№	Найменування	Площа підлоги, м2	Матеріал підлоги	Площа стелі, м2	Матеріал стелі	Площа стін, м2	Матеріал стін	Периметр	Плінтус	Примітка
13/3	Кімната	12,50	ламініат	12,50	армстронг	35,92	Цегляні поверхні. Грунтування глибокого проникнення. Стартова шпаклівка. Фінішна шпаклівка. Грунтування. Пофарбування акриловою фарбою 2 рази.	14367	Плінтус	
Номер №14										
14/1	Коридор	1,95	керамічна плитка існуюча	1,95	армстронг	14,72	Цегляні поверхні. Грунтування глибокого проникнення. Стартова шпаклівка. Фінішна шпаклівка. Грунтування. Пофарбування акриловою фарбою 2 рази.	5890	-	
14/2	Санвузол	2,17	керамічна плитка існуюча	2,17	армстронг існуючий	14,73	керамічна плитка існуюча	5890	-	існуючий стан всього опорядження
14/3	Кімната	12,60	ламініат	12,60	армстронг	36,07	Цегляні поверхні. Грунтування глибокого проникнення. Стартова шпаклівка. Фінішна шпаклівка. Грунтування. Пофарбування акриловою фарбою 2 рази.	14427	Плінтус	
Номер №15										
15/1	Коридор	2,18	керамічна плитка існуюча	2,18	армстронг	14,80	Цегляні поверхні. Грунтування глибокого проникнення. Стартова шпаклівка. Фінішна шпаклівка. Грунтування. Пофарбування акриловою фарбою 2 рази.	5920	-	
15/2	Санвузол	1,93	керамічна плитка існуюча	1,93	армстронг існуючий	14,80	керамічна плитка існуюча	5920		існуючий стан всього опорядження
15/3	Кімната	12,27	ламініат	12,27	армстронг	35,62	Цегляні поверхні. Грунтування глибокого проникнення. Стартова шпаклівка. Фінішна шпаклівка. Грунтування. Пофарбування акриловою фарбою 2 рази.	14247	Плінтус	
Номер №16										
16/1	Коридор	2,02	керамічна плитка існуюча	2,02	армстронг	15,00	Цегляні поверхні. Грунтування глибокого проникнення. Стартова шпаклівка. Фінішна шпаклівка. Грунтування. Пофарбування акриловою фарбою 2 рази.	6000	-	

Змін.	К-сть	Аркуш	Недок.	Підпис	Дата

81301925-13/03/01-2024-AP

Лист

35

Відомість опорядження приміщень										
№	Найменування	Площа підлоги, м2	Матеріал підлоги	Площа стелі, м2	Матеріал стелі	Площа стін, м2	Матеріал стін	Периметр	Плінтус	Примітка
16/2	Санвузол	2,18	керамічна плитка існуюча	2,18	армстронг існуючий	14,80	керамічна плитка існуюча	5921	Плінтус	існуючий стан всього опорядження
16/3	Кімната	12,22	Ламінат	12,22	армстронг	35,52	Цегляні поверхні. Грунтування глибокого проникнення. Стартова шпаклівка. Фінішна шпаклівка. Грунтування. . Пофарбування акриловою фарбою 2 рази.	14207	Плінтус	
V	Рецепція	5,75	керамічна плитка існуюча	5,75	-	24,76	-	9906	-	існуючий стан всього опорядження
VI	Номер	9,74	Ламінат	9,74	армстронг	33,62	Цегляні поверхні. Грунтування глибокого проникнення. Стартова шпаклівка. Фінішна шпаклівка. Грунтування. Пофарбування акриловою фарбою 2 рази.	13449	Плінтус	
VII	Санвузол	2,37	керамічна плитка існуюча	12,22	армстронг існуючий	16,8	керамічна плитка існуюча	6720	-	існуючий стан всього опорядження
VIII	Електро-щитова	4,10	керамічна плитка існуюча	4,10	-	21,65	-	8660	-	
IX	Тамбур	10,51	керамічна плитка існуюча	10,51	-	34,3	-	13720	-	

Змін.	К-сть	Аркуш	Недок.	Підпис
				Дата

81301925-13/03/01-2024-AP

Лист

36

Відомість опорядження приміщень										
№	Найменування	Площа підлоги, м2	Матеріал підлоги	Площа стелі, м2	Матеріал стелі	Площа стін, м2	Матеріал стін	Периметр	Плінтус	Примітка
2-Й ПОВЕРХ										
1	Хол	64,92	керамічна плитка існуюча	64,92	армстронг	93,40	Цегляні поверхні. Грунтування глибокого проникнення. Стартова шпаклівка. Фінішна шпаклівка. Грунтування. Пофарбування акриловою фарбою 2 рази.	37360	Плінтус з керамічної плитки існуючий	
2	Сходова №1	6,25	керамічна плитка існуюча	16,25	армстронг	25,08	Цегляні поверхні. Грунтування глибокого проникнення. Стартова шпаклівка. Фінішна шпаклівка. Грунтування. Пофарбування акриловою фарбою 2 рази.	10032	Плінтус з керамічної плитки існуючий	
3	Коридор	72,47	керамічна плитка існуюча	72,47	армстронг	189,62	Цегляні поверхні. Грунтування глибокого проникнення. Стартова шпаклівка. Фінішна шпаклівка. Грунтування. Пофарбування акриловою фарбою 2 рази.	75848	Плінтус з керамічної плитки існуючий	
4	Сходова №2	5,59	керамічна плитка існуюча	14,75	армстронг	42,10	Цегляні поверхні. Грунтування глибокого проникнення. Стартова шпаклівка. Фінішна шпаклівка. Грунтування. Пофарбування акриловою фарбою 2 рази.	9468	-	
	Номер №17									
17/1	Коридор	2,14	керамічна плитка існуюча	2,14	армстронг	15,11	Цегляні поверхні. Грунтування глибокого проникнення. Стартова шпаклівка. Фінішна шпаклівка. Грунтування. Пофарбування акриловою фарбою 2 рази.	6045	-	
17/2	Санвузол	2,10	керамічна плитка існуюча	2,10	армстронг існуючий	15,11	керамічна плитка існуюча	6045	-	існуючий стан всього опорядження

						81301925-13/03/01-2024-AP		
						Капітальний ремонт будівлі корпусу №5 відокремленого підрозділу "Оздоровчо-лікувальний комплекс "Ровесник" ДП "Львіввугілля", по вул. Українська 1а, с. Комарів Червоноградського району Львівської області		
Змін.	К-сть	Аркуш	№док.	Підпис	Дата			
ГП		Косаревич Б.М.				Стадія	Аркуш	Аркушів
Перевірів		Диндин В.В				РП	37	
Виконав		Кравченко А.О.				Відомість опорядження приміщень 2-й поверх		
Н.контр		Чекан Л.В.						
						ГП "Магістраль-ІФ" м. Івано-Франківськ		

Відомість опорядження приміщень										
№	Найменування	Площа підлоги, м2	Матеріал підлоги	Площа стелі, м2	Матеріал стелі	Площа стін, м2	Матеріал стін	Периметр	Плінтус	Примітка
17/3	Кімната	12,51	ламінат	12,51	армстронг	36,55	Цегляні поверхні. Грунтування глибокого проникнення. Стартова шпаклівка. Фінішна шпаклівка. Грунтування. Пофарбування акриловою фарбою 2 рази.	14620	Плінтус	
Номер №18										
18/1	Коридор	2,08	керамічна плитка існуюча	2,08	армстронг	14,90	Цегляні поверхні. Грунтування глибокого проникнення. Стартова шпаклівка. Фінішна шпаклівка. Грунтування. Пофарбування акриловою фарбою 2 рази.	5971	Плінтус	
18/2	Санвузол	2,22	керамічна плитка існуюча	2,22	армстронг існуючий	14,90	керамічна плитка існуюча	5971	-	існуючий стан всього опорядження
18/3	Кімната	12,48	ламінат	12,48	армстронг	35,86	Цегляні поверхні. Грунтування глибокого проникнення. Стартова шпаклівка. Фінішна шпаклівка. Грунтування. Пофарбування акриловою фарбою 2 рази.	14347	Плінтус	
Номер №19										
19/1	Коридор	2,00	керамічна плитка існуюча	2,00	армстронг	14,84	Цегляні поверхні. Грунтування глибокого проникнення. Стартова шпаклівка. Фінішна шпаклівка. Грунтування. Пофарбування акриловою фарбою 2 рази.	5936	-	
19/2	Санвузол	2,18	керамічна плитка існуюча	2,18	армстронг існуючий	14,79	керамічна плитка існуюча	5916	-	існуючий стан всього опорядження
19/3	Кімната	12,62	ламінат	12,62	армстронг	36,10	Цегляні поверхні. Грунтування глибокого проникнення. Стартова шпаклівка. Фінішна шпаклівка. Грунтування. Пофарбування акриловою фарбою 2 рази.	14440	Плінтус	
Номер №20										
20/1	Коридор	1,98	керамічна плитка існуюча	1,98	армстронг	14,75	Цегляні поверхні. Грунтування глибокого проникнення. Стартова шпаклівка. Фінішна шпаклівка. Грунтування. Пофарбування акриловою фарбою 2 рази.	5910	Плінтус	

Змін.	К-сть	Аркуш	Недок.	Підпис	Дата

81301925-13/03/01-2024-AP

Лист

38

Відомість опорядження приміщень										
№	Найменування	Площа підлоги, м2	Матеріал підлоги	Площа стелі, м2	Матеріал стелі	Площа стін, м2	Матеріал стін	Периметр	Плінтус	Примітка
20/2	Санвузол	2,18	керамічна плитка існуюча	2,18	армстронг існуючий	14,78	керамічна плитка існуюча	5910	-	існуючий стан всього опорядження
20/3	Кімната	12,46	ламінат	12,46	армстронг	35,87	Цегляні поверхні. Грунтування глибокого проникнення. Стартова шпаклівка. Фінішна шпаклівка. Грунтування. Пофарбування акриловою фарбою 2 рази.	14347	Плінтус	
Номер №21										
21/1	Коридор	2,36	керамічна плитка існуюча	2,36	армстронг	16,25	Цегляні поверхні. Грунтування глибокого проникнення. Стартова шпаклівка. Фінішна шпаклівка. Грунтування. Пофарбування акриловою фарбою 2 рази.	6498	-	
21/2	Санвузол	1,70	керамічна плитка існуюча	1,70	армстронг існуючий	13,25	керамічна плитка існуюча	5298	-	існуючий стан всього опорядження
21/3	Кімната	12,27	ламінат	12,27	армстронг	36,25	Цегляні поверхні. Грунтування глибокого проникнення. Стартова шпаклівка. Фінішна шпаклівка. Грунтування. Пофарбування акриловою фарбою 2 рази.	14500	Плінтус	
Номер №22										
22/1	Коридор	1,95	керамічна плитка існуюча	1,95	армстронг	14,95	Цегляні поверхні. Грунтування глибокого проникнення. Стартова шпаклівка. Фінішна шпаклівка. Грунтування. Пофарбування акриловою фарбою 2 рази.	5978	-	
22/2	Санвузол	2,19	керамічна плитка існуюча	2,19	армстронг існуючий	14,81	керамічна плитка існуюча	5923	-	існуючий стан всього опорядження
22/3	Кімната	12,40	ламінат	12,40	армстронг	35,77	Цегляні поверхні. Грунтування глибокого проникнення. Стартова шпаклівка. Фінішна шпаклівка. Грунтування. Пофарбування акриловою фарбою 2 рази.	14307	Плінтус	
Номер №23										

Змін.	К-сть	Аркуш	Недок.	Підпис	Дата

81301925-13/03/01-2024-AP

Лист

39

Відомість опорядження приміщень

№	Найменування	Площа підлоги, м2	Матеріал підлоги	Площа стелі, м2	Матеріал стелі	Площа стін, м2	Матеріал стін	Периметр	Плінтус	Примітка
23/1	Коридор	1,98	керамічна плитка існуюча	1,98	армстронг	35,93	Цегляні поверхні. Грунтування глибокого проникнення. Стартова шпаклівка. Фінішна шпаклівка. Грунтування. Пофарбування акриловою фарбою 2 рази.	5927	-	
23/2	Санвузол	2,19	керамічна плитка існуюча	2,19	армстронг існуючий	14,82	керамічна плитка існуюча	5928	-	існуючий стан всього опорядження
23/3	Кімната	12,51	ламініат	12,51	армстронг	36,50	Цегляні поверхні. Грунтування глибокого проникнення. Стартова шпаклівка. Фінішна шпаклівка. Грунтування. Пофарбування акриловою фарбою 2 рази.	14381	Плінтус	
Номер №24										
24/1	Коридор	1,95	керамічна плитка існуюча	1,95	армстронг	14,80	Цегляні поверхні. Грунтування глибокого проникнення. Стартова шпаклівка. Фінішна шпаклівка. Грунтування. Пофарбування акриловою фарбою 2 рази.	5920	-	
24/2	Санвузол	2,19	керамічна плитка існуюча	2,19	армстронг існуючий	14,80	керамічна плитка існуюча	5920	-	існуючий стан всього опорядження
24/3	Кімната	12,50	ламініат	12,50	армстронг	35,92	Цегляні поверхні. Грунтування глибокого проникнення. Стартова шпаклівка. Фінішна шпаклівка. Грунтування. Пофарбування акриловою фарбою 2 рази.	14367	Плінтус	
Номер №25										
25/1	Коридор	1,87	ламініат	1,87	армстронг	14,60	Цегляні поверхні. Грунтування глибокого проникнення. Стартова шпаклівка. Фінішна шпаклівка. Грунтування. Пофарбування акриловою фарбою 2 рази.	5843	-	
25/2	Санвузол	2,19	керамічна плитка існуюча	2,19	армстронг існуючий	14,82	керамічна плитка існуюча	5928	-	існуючий стан всього опорядження

Змін.	К-сть	Аркуш	Недок.	Підпис
				Дата

81301925-13/03/01-2024-AP

Лист

40

Відомість опорядження приміщень										
№	Найменування	Площа підлоги, м2	Матеріал підлоги	Площа стелі, м2	Матеріал стелі	Площа стін, м2	Матеріал стін	Периметр	Плінтус	Примітка
25/3	Кімната	12,17	ламінат	12,17	армстронг	35,53	Цегляні поверхні. Грунтування глибокого проникнення. Стартова шпаклівка. Фінішна шпаклівка. Грунтування. Пофарбування акриловою фарбою 2 рази.	14210	Плінтус	
Номер №26										
26/1	Коридор	2,10	керамічна плитка існуюча	2,10	армстронг	15,31	Цегляні поверхні. Грунтування глибокого проникнення. Стартова шпаклівка. Фінішна шпаклівка. Грунтування. Пофарбування акриловою фарбою 2 рази.	6125	-	
26/2	Санвузол	2,16	керамічна плитка існуюча	2,16	армстронг існуючий	14,72	керамічна плитка існуюча	5885	-	існуючий стан всього опорядження
26/3	Кімната	12,61	ламінат	12,61	армстронг	36,08	Цегляні поверхні. Грунтування глибокого проникнення. Стартова шпаклівка. Фінішна шпаклівка. Грунтування. Пофарбування акриловою фарбою 2 рази.	14432	Плінтус	
Номер №27										
27/1	Коридор	1,96	керамічна плитка існуюча	1,96	армстронг	14,85	Цегляні поверхні. Грунтування глибокого проникнення. Стартова шпаклівка. Фінішна шпаклівка. Грунтування. Пофарбування акриловою фарбою 2 рази.	5939	-	
27/2	Санвузол	2,20	керамічна плитка існуюча	2,20	армстронг існуючий	14,85	керамічна плитка існуюча	5939	-	існуючий стан всього опорядження
27/3	Кімната	12,50	ламінат	12,50	армстронг	36,54	Цегляні поверхні. Грунтування глибокого проникнення. Стартова шпаклівка. Фінішна шпаклівка. Грунтування. Пофарбування акриловою фарбою 2 рази.	14614	Плінтус	
Номер №28										
28/1	Коридор	1,91	керамічна плитка існуюча	1,91	армстронг	14,80	Цегляні поверхні. Грунтування глибокого проникнення. Стартова шпаклівка. Фінішна шпаклівка. Грунтування. Пофарбування акриловою фарбою 2 рази.	5921	-	

Змін.	К-сть	Аркуш	Недок.	Підпис	Дата

81301925-13/03/01-2024-AP

Лист

41

Відомість опорядження приміщень										
№	Найменування	Площа підлоги, м2	Матеріал підлоги	Площа стелі, м2	Матеріал стелі	Площа стін, м2	Матеріал стін	Периметр	Плінтус	Примітка
28/2	Санвузол	2,18	керамічна плитка існуюча	2,18	армстронг існуючий	14,80		5921	-	існуючий стан всього опорядження
28/3	Кімната	12,27	ламінат	12,72	армстронг	36,59	Цегляні поверхні. Грунтування глибокого проникнення. Стартова шпаклівка. Фінішна шпаклівка. Грунтування. Пофарбування акриловою фарбою 2 рази.	14247	Плінтус	
Номер №29										
29/1	Коридор	2,00	керамічна плитка існуюча	2,00	армстронг	14,97	Цегляні поверхні. Грунтування глибокого проникнення. Стартова шпаклівка. Фінішна шпаклівка. Грунтування. Пофарбування акриловою фарбою 2 рази.	5988	-	
29/2	Санвузол	1,98	керамічна плитка існуюча	1,98	армстронг існуючий	14,87	керамічна плитка існуюча	5949	-	існуючий стан всього опорядження
29/3	Кімната	12,51	ламінат	12,51	армстронг	35,93	Цегляні поверхні. Грунтування глибокого проникнення. Стартова шпаклівка. Фінішна шпаклівка. Грунтування. Пофарбування акриловою фарбою 2 рази.	14371	Плінтус	
Номер №30										
30/1	Коридор	1,99	керамічна плитка існуюча	1,99	армстронг	14,80	Цегляні поверхні. Грунтування глибокого проникнення. Стартова шпаклівка. Фінішна шпаклівка. Грунтування. Пофарбування акриловою фарбою 2 рази.	5920	-	
30/2	Санвузол	1,93	керамічна плитка існуюча	1,93	армстронг існуючий	14,80	керамічна плитка існуюча	5921	-	існуючий стан всього опорядження
30/3	Кімната	12,50	ламінат	12,50	армстронг	35,91	Цегляні поверхні. Грунтування глибокого проникнення. Стартова шпаклівка. Фінішна шпаклівка. Грунтування. Пофарбування акриловою фарбою 2 рази.	14367	плінтус	
Номер №31										

Змін.	К-сть	Аркуш	Недок.	Підпис
				Дата

81301925-13/03/01-2024-AP

Лист

42

Відомість опорядження приміщень

№	Найменування	Площа підлоги, м2	Матеріал підлоги	Площа стелі, м2	Матеріал стелі	Площа стін, м2	Матеріал стін	Периметр	Плінтус	Примітка
31/1	Коридор	1,94	керамічна плитка існуюча	1,94	армстронг	14,83	Цегляні поверхні. Грунтування глибокого проникнення. Стартова шпаклівка. Фінішна шпаклівка. Грунтування. Пофарбування акриловою фарбою 2 рази.	5930	-	
31/2	Санвузол	2,01	керамічна плитка існуюча	2,01	армстронг існуючий	14,83	керамічна плитка існуюча	5930	-	існуючий стан всього опорядження
31/3	Кімната	12,34	ламініат	12,34	армстронг	35,73	Цегляні поверхні. Грунтування глибокого проникнення. Стартова шпаклівка. Фінішна шпаклівка. Грунтування. Пофарбування акриловою фарбою 2 рази.	14293	Плінтус	
Номер №32										
32/1	Коридор	1,95	керамічна плитка існуюча	1,95	армстронг	14,72	Цегляні поверхні. Грунтування глибокого проникнення. Стартова шпаклівка. Фінішна шпаклівка. Грунтування. Пофарбування акриловою фарбою 2 рази.	5890	-	
32/2	Санвузол	2,17	керамічна плитка існуюча	2,17	армстронг існуючий	14,72	керамічна плитка існуюча	5890	-	існуючий стан всього опорядження
32/3	Кімната	12,60	ламініат	12,60	армстронг	36,06	Цегляні поверхні. Грунтування глибокого проникнення. Стартова шпаклівка. Фінішна шпаклівка. Грунтування. Пофарбування акриловою фарбою 2 рази.	14427	Плінтус	
Номер №33										
33/1	Коридор	1,93	керамічна плитка існуюча	1,93	армстронг	14,80	Цегляні поверхні. Грунтування глибокого проникнення. Стартова шпаклівка. Фінішна шпаклівка. Грунтування. Пофарбування акриловою фарбою 2 рази.	5920	-	
33/2	Санвузол	2,18	керамічна плитка існуюча	2,18	армстронг існуючий	14,80	керамічна плитка існуюча	5920	-	існуючий стан всього опорядження

Змін.	К-сть	Аркуш	Недок.	Підпис
				Дата

81301925-13/03/01-2024-AP

Лист

43

Відомість опорядження приміщень										
№	Найменування	Площа підлоги, м2	Матеріал підлоги	Площа стелі, м2	Матеріал стелі	Площа стін, м2	Матеріал стін	Периметр	Плінтус	Примітка
33/3	Кімната	12,27	ламінат	12,27	армстронг	35,62	Цегляні поверхні. Грунтування глибокого проникнення. Стартова шпаклівка. Фінішна шпаклівка. Грунтування. Пофарбування акриловою фарбою 2 рази.	14247	Плінтус	
	Номер №34									
34/1	Коридор	2,02	керамічна плитка існуюча	2,02	армстронг	15,00	Цегляні поверхні. Грунтування глибокого проникнення. Стартова шпаклівка. Фінішна шпаклівка. Грунтування. Пофарбування акриловою фарбою 2 рази.	6000	-	
34/2	Санвузол	2,18	керамічна плитка існуюча	2,18	армстронг існуючий	14,80	керамічна плитка існуюча	5921	-	існуючий стан всього опорядження
34/3	Кімната	12,22	ламінат	12,22	армстронг	35,51	Цегляні поверхні. Грунтування глибокого проникнення. Стартова шпаклівка. Фінішна шпаклівка. Грунтування. Пофарбування акриловою фарбою 2 рази.	14207	Плінтус	
V	Кімната коменданта	5,75	керамічна плитка існуюча	5,75	армстронг	24,77	-	9906	-	
VI	Номер VI	9,74	ламінат	9,74	армстронг	33,62	Цегляні поверхні. Грунтування глибокого проникнення. Стартова шпаклівка. Фінішна шпаклівка. Грунтування. Пофарбування акриловою фарбою 2 рази.	13449	плінтус	
VII	Санвузол	2,37	керамічна плитка існуюча	2,37	армстронг існуючий	16,80	керамічна плитка існуюча	6720	-	існуючий стан всього опорядження
VIII	Тех. приміщення	4,10	керамічна плитка існуюча	4,10	-	21,65	-	8660	-	

Змін.	К-сть	Аркуш	Недок.	Підпис
				Дата

81301925-13/03/01-2024-AP

Лист

44

ВІДОМІСТЬ ДЕМОНТАЖНИХ РОБІТ

№ на плані	Тип робіт	Од. виміру	Кількість	Примітки
1	2	3		4
	I Поверх			
I	Хол			
	Стіни			
	Демонтаж вапняного покриття	м ²	99,10	
	Демонтаж вимикачів	шт.	2	
	Стеля			
	Демонтаж світильників	шт.	4	
II	Сходова №1			
	Стіни			
	Демонтаж дверей 2100x900	шт.	1	
	Демонтаж вапняного покриття	м ²	43,60	
	Демонтаж вимикачів	шт.	1	
	Демонтаж вапняного покриття з відкосів	м.п	5,10	
	Демонтаж вікна 1300x1500	шт.	1	
	Стеля			
	Демонтаж світильників	шт.	1	
III	Коридор			
	Стіни			
	Демонтаж вапняного покриття	м ³	189,65	
	Демонтаж вапняного покриття з відкосів	м.п	0,77	
	Демонтаж вимикачів	шт.	2	
	Стеля			
	Демонтаж світильників	шт.	8	
IV	Сходова №2			
	Стіни			
	Демонтаж вапняного покриття	м ²	42,10	
	Демонтаж вапняного покриття з відкосів	м.п	5,10	
	Демонтаж вимикачів	шт.	1	
	Стеля			
	Демонтаж світильників	шт.	1	
1	Номер №1			
	Стіни			
	Демонтаж дверей 800x2100	шт.	4	
	Демонтаж дверей 700x2100	шт.	2	
	Демонтаж вікон 1300x1420	шт.	2	
	Демонтаж вапняного покриття	м ²	28,19	
	Демонтаж вимикачів	шт.	4	
	Демонтаж розеток	шт.	4	
	Демонтаж цегляних перегородок (δ= 120)	м ³	1,8	
	Підлога			

	Демонтаж плінтусів	м.п	27,22	
	Демонтаж лінолеуму	м ²	25,13	
	Демонтаж дерев'яної підлоги	м ²	25,13	
	Демонтаж лагів 80x20	м.п	70,00	
	Стеля			
	Демонтаж світильників	шт.	4	
2	Номер №2			
	Стіни			
	Демонтаж дверей 800x2100	шт.	2	
	Демонтаж дверей 700x2100	шт.	1	
	Демонтаж вікна 1300x1420	шт.	1	
	Демонтаж вапняного покриття	м ²	50,79	
	Демонтаж вимикачів	шт.	2	
	Демонтаж розеток	шт.	2	
	Підлога			
	Демонтаж плінтусів	м.п	13,55	
	Демонтаж лінолеуму	м ²	16,76	
	Демонтаж дерев'яної підлоги	м ²	16,76	
	Демонтаж лагів 80x20	м.п	32,67	
	Стеля			
	Демонтаж світильників	шт.	4	
3	Номер №3			
	Стіни			
	Демонтаж дверей 800x2100	шт.	4	
	Демонтаж дверей 700x2100	шт.	2	
	Демонтаж вікон 1300x1420	шт.	2	
	Демонтаж вапняного покриття	м ²	26,64	
	Демонтаж вимикачів	шт.	4	
	Демонтаж розеток	шт.	4	
	Демонтаж цегляних перегородок (δ= 120)	м ³	2,44	
	Підлога			
	Демонтаж плінтусів	м.п	27,04	
	Демонтаж лінолеуму	м ²	24,78	
	Демонтаж дерев'яної підлоги	м ²	24,78	
	Демонтаж лагів 80x20	м.п	70,00	
	Стеля			
	Демонтаж світильників	шт.	4	
4	Номер №4			
	Стіни			
	Демонтаж дверей 800x2100	шт.	2	
	Демонтаж дверей 700x2100	шт.	2	
	Демонтаж вікна 1300x1420	шт.	2	

81301925-13/03/01-2024-AP

Капітальний ремонт будівлі корпусу №5 відокремленого підрозділу "Оздоровчо-лікувальний комплекс "Ровесник" ДП "Львіввугілля", по вул. Українська 1а, с. Комарів Червоноградського району Львівської області

Змін.	К-сть	Аркуш	№док.	Підпис	Дата	Стадія	Аркуш	Аркушів
ГП		Косаревич Б.М.				РП	45	
Перевірів		Диндин В.В.				Відомість демонтажних робіт ГП "Магістраль-ІФ" м. Івано-Франківськ		
Виконав		Кравченко А.О.						
Н.контр		Чекан Л.В.						

ВІДОМІСТЬ ДЕМОНТАЖНИХ РОБІТ

№ на плані	Тип робіт	Од. виміру	Кількість	Примітки
1		3	2	4
	Демонтаж вапняного покриття	м ²	50,65	
	Демонтаж вимикачів	шт.	2	
	Демонтаж розеток	шт.	2	
	Підлога			
	Демонтаж плінтусів	м.п	14,347	
	Демонтаж лінолеуму	м ²	12,46	
	Демонтаж дерев'яної підлоги	м ²	12,46	
	Демонтаж лагів 80x20	м.п	32,67	
	Стеля			
	Демонтаж світильників	шт.	2	
5	Номер №5			
	Стіни			
	Демонтаж дверей 800x2100	шт.	2	
	Демонтаж дверей 700x2100	шт.	1	
	Демонтаж дверей 1300x1420	шт.	1	
	Демонтаж вапняного покриття	м ²	50,13	
	Демонтаж вимикачів	шт.	2	
	Демонтаж розеток	шт.	2	
	Підлога			
	Демонтаж плінтусів	м.п	14,64	
	Демонтаж лінолеуму	м ²	12,50	
	Демонтаж дерев'яної підлоги	м ²	12,50	
	Демонтаж лагів 80x20	м.п	32,67	
	Стеля			
	Демонтаж світильників	шт.	2	
6	Номер №6			
	Стіни			
	Демонтаж дверей 800x2100	шт.	2	
	Демонтаж дверей 700x2100	шт.	2	
	Демонтаж дверей 1300x1420	шт.	2	
	Демонтаж вапняного покриття	м ²	50,75	
	Демонтаж вимикачів	шт.	2	
	Демонтаж розеток	шт.	2	
	Підлога			
	Демонтаж плінтусів	м.п	14,31	
	Демонтаж лінолеуму	м ²	12,40	
	Демонтаж дерев'яної підлоги	м ²	12,40	
	Демонтаж лагів 80x20	м.п	32,67	
	Стеля			
	Демонтаж світильників	шт.	2	
7	Номер №7			
	Стіни			
	Демонтаж дверей 800x2100	шт.	2	
	Демонтаж дверей 700x2100	шт.	1	
	Демонтаж дверей 1300x1420	шт.	1	

	Демонтаж вапняного покриття	м ²	51,39	
	Демонтаж вимикачів	шт.	2	
	Демонтаж розеток	шт.	2	
	Підлога			
	Демонтаж плінтусів	м.п	14,61	
	Демонтаж лінолеуму	м ²	12,50	
	Демонтаж дерев'яної підлоги	м ²	12,50	
	Демонтаж лагів 80x20	м.п	32,67	
	Стеля			
	Демонтаж світильників	шт.	2	
8	Номер №8			
	Стіни			
	Демонтаж дверей 800x2100	шт.	2	
	Демонтаж дверей 700x2100	шт.	1	
	Демонтаж дверей 1300x1420	шт.	1	
	Демонтаж вапняного покриття	м ²	50,72	
	Демонтаж вимикачів	шт.	2	
	Демонтаж розеток	шт.	2	
	Підлога			
	Демонтаж плінтусів	м.п	14,37	
	Демонтаж лінолеуму	м ²	12,50	
	Демонтаж дерев'яної підлоги	м ²	12,50	
	Демонтаж лагів 80x20	м.п	32,67	
	Стеля			
	Демонтаж світильників	шт.	2	
9	Номер №9			
	Стіни			
	Демонтаж дверей 800x2100	шт.	2	
	Демонтаж дверей 700x2100	шт.	1	
	Демонтаж дверей 1300x1420	шт.	1	
	Демонтаж вапняного покриття	м ²	50,93	
	Демонтаж вимикачів	шт.	2	
	Демонтаж розеток	шт.	2	
	Підлога			
	Демонтаж плінтусів	м.п	14,37	
	Демонтаж лінолеуму	м ²	12,51	
	Демонтаж дерев'яної підлоги	м ²	12,51	
	Демонтаж лагів 80x20	м.п	32,67	
	Стеля			
	Демонтаж світильників	шт.	2	

Змін.	К-сть	Аркуш	№док.	Підпис	Дата	81301925-13/03/01-2024-AP			
						Капітальний ремонт будівлі корпусу №5 відокремленого підрозділу "Оздоровчо-лікувальний комплекс "Ровесник" ДП "Львіввугілля", по вул. Українська 1а, с. Комарів Червоноградського району Львівської області			
						Стадія	Аркуш	Аркушів	
ГП						Косаревич Б.М.	РП	46	Відомість демонтажних робіт ГП "Магістраль-ІФ" м. Івано-Франківськ
Перевірів						Диндин В.В.			
Виконав						Кравченко А.О.			
Н.контр						Чекан Л.В.			

ВІДОМІСТЬ ДЕМОНТАЖНИХ РОБІТ

№ на плані	Тип робіт	Од. виміру	Кількість	Примітки
<i>1</i>		<i>3</i>	<i>2</i>	<i>4</i>
10	Номер №10			
	Стіни			
	Демонтаж дверей 800x2100	шт.	2	
	Демонтаж дверей 700x2100	шт.	1	
	Демонтаж вікна 1300x1420	шт.	1	
	Демонтаж вапняного покриття	м ²	50,63	
	Демонтаж вимикачів	шт.	2	
	Демонтаж розеток	шт.	2	
	Підлога			
	Демонтаж плінтусів	м.п	14,33	
	Демонтаж лінолеуму	м ²	12,61	
	Демонтаж дерев'яної підлоги	м ²	12,61	
	Демонтаж лагів 80x20	м.п	32,67	
	Стеля			
	Демонтаж світильників	шт.	2	
11	Номер №11			
	Стіни			
	Демонтаж дверей 800x2100	шт.	2	
	Демонтаж дверей 700x2100	шт.	1	
	Демонтаж дверей 1300x1420	шт.	1	
	Демонтаж вапняного покриття	м ²	51,55	
	Демонтаж вимикачів	шт.	2	
	Демонтаж розеток	шт.	2	
	Підлога			
	Демонтаж плінтусів	м.п	14,29	
	Демонтаж лінолеуму	м ²	12,34	
	Демонтаж дерев'яної підлоги	м ²	12,34	
	Демонтаж лагів 80x20	м.п	32,67	
	Стеля			
	Демонтаж світильників	шт.	2	
12	Номер №12			
	Стіни			
	Демонтаж дверей 800x2100	шт.	2	
	Демонтаж дверей 700x2100	шт.	1	
	Демонтаж дверей 1300x1420	шт.	1	
	Демонтаж вапняного покриття	м ²	50,42	
	Демонтаж вимикачів	шт.	2	
	Демонтаж розеток	шт.	2	
	Підлога			
	Демонтаж плінтусів	м.п	14,25	
	Демонтаж лінолеуму	м ²	12,27	
	Демонтаж дерев'яної підлоги	м ²	12,27	
	Демонтаж лагів 80x20	м.п	32,67	
	Стеля			
	Демонтаж світильників	шт.	2	

13	Номер №13			
	Стіни			
	Демонтаж дверей 800x2100	шт.	2	
	Демонтаж дверей 700x2100	шт.	1	
	Демонтаж дверей 1300x1420	шт.	1	
	Демонтаж вапняного покриття	м ²	50,72	
	Демонтаж вимикачів	шт.	2	
	Демонтаж розеток	шт.	2	
	Підлога			
	Демонтаж плінтусів	м.п	14,33	
	Демонтаж лінолеуму	м ²	12,50	
	Демонтаж дерев'яної підлоги	м ²	12,50	
	Демонтаж лагів 80x20	м.п	32,67	
	Стеля			
	Демонтаж світильників	шт.	2	
14	Номер №14			
	Стіни			
	Демонтаж дверей 800x2100	шт.	2	
	Демонтаж дверей 700x2100	шт.	1	
	Демонтаж дверей 1300x1420	шт.	1	
	Демонтаж вапняного покриття	м ²	50,79	
	Демонтаж вимикачів	шт.	2	
	Демонтаж розеток	шт.	2	
	Підлога			
	Демонтаж плінтусів	м.п	14,43	
	Демонтаж лінолеуму	м ²	12,60	
	Демонтаж дерев'яної підлоги	м ²	12,60	
	Демонтаж лагів 80x20	м.п	32,67	
	Стеля			
	Демонтаж світильників	шт.	2	
15	Номер №15			
	Стіни			
	Демонтаж дверей 800x2100	шт.	2	
	Демонтаж дверей 700x2100	шт.	1	
	Демонтаж дверей 1300x1420	шт.	1	
	Демонтаж вапняного покриття	м ²	50,42	
	Демонтаж вимикачів	шт.	2	
	Демонтаж розеток	шт.	2	
	Підлога			
	Демонтаж плінтусів	м.п	14,33	
	Демонтаж лінолеуму	м ²	12,27	
	Демонтаж дерев'яної підлоги	м ²	12,27	

81301925-13/03/01-2024-AP

Капітальний ремонт будівлі корпусу №5 відокремленого підрозділу "Оздоровчо-лікувальний комплекс "Ровесник" ДП "Львіввугілля", по вул. Українська 1а, с. Комарів Червоноградського району Львівської області

Змін.	К-сть	Аркуш	№док.	Підпис	Дата
ГП				Косаревич Б.М.	
Перевірів				Диндин В.В.	
Виконав				Кравченко А.О.	
Н.контр				Чекан Л.В.	

Відомість демонтажних робіт

Стадія	Аркуш	Аркушів
РП	47	

ГП "Магістраль-ІФ"
м. Івано-Франківськ

ВІДОМІСТЬ ДЕМОНТАЖНИХ РОБІТ

№ на плані	Тип робіт	Од. виміру	Кількість	Примітки
1		3	2	4
	Демонтаж вимикачів	шт.	2	
	Демонтаж розеток	шт.	2	
	Підлога			
	Демонтаж плінтусів	м.п	14,347	
	Демонтаж лінолеуму	м ²	12,46	
	Демонтаж дерев'яної підлоги	м ²	12,46	
	Демонтаж лагів 80x20	м.п	32,67	
	Стеля			
	Демонтаж світильників	шт.	2	
21	Номер №21			
	Стіни			
	Демонтаж дверей 800x2100	шт.	2	
	Демонтаж дверей 700x2100	шт.	1	
	Демонтаж вікна 1300x1420	шт.	1	
	Демонтаж вапняного покриття	м ²	52,50	
	Демонтаж вимикачів	шт.	2	
	Демонтаж розеток	шт.	2	
	Підлога			
	Демонтаж плінтусів	м.п	14,50	
	Демонтаж лінолеуму	м ²	12,27	
	Демонтаж дерев'яної підлоги	м ²	12,27	
	Демонтаж лагів 80x20	м.п	32,67	
	Стеля			
	Демонтаж світильників	шт.	2	
22	Номер №22			
	Стіни			
	Демонтаж дверей 800x2100	шт.	2	
	Демонтаж дверей 700x2100	шт.	1	
	Демонтаж вікна 1300x1420	шт.	1	
	Демонтаж вапняного покриття	м ²	50,72	
	Демонтаж вимикачів	шт.	2	
	Демонтаж розеток	шт.	2	
	Підлога			
	Демонтаж плінтусів	м.п	14,31	
	Демонтаж лінолеуму	м ²	12,40	
	Демонтаж дерев'яної підлоги	м ²	12,40	
	Демонтаж лагів 80x20	м.п	32,67	
	Стеля			
	Демонтаж світильників	шт.	2	
23	Номер №23			
	Стіни			
	Демонтаж дверей 800x2100	шт.	2	
	Демонтаж дверей 700x2100	шт.	1	
	Демонтаж вікна 1300x1420	шт.	1	
	Демонтаж вапняного покриття	м ²	50,59	

	Демонтаж вимикачів	шт.	2	
	Демонтаж розеток	шт.	2	
	Підлога			
	Демонтаж плінтусів	м.п	14,31	
	Демонтаж лінолеуму	м ²	12,40	
	Демонтаж дерев'яної підлоги	м ²	12,40	
	Демонтаж лагів 80x20	м.п	32,67	
	Стеля			
	Демонтаж світильників	шт.	2	
24	Номер №24			
	Стіни			
	Демонтаж дверей 800x2100	шт.	2	
	Демонтаж дверей 700x2100	шт.	1	
	Демонтаж вікна 1300x1420	шт.	1	
	Демонтаж вапняного покриття	м ²	50,72	
	Демонтаж вимикачів	шт.	2	
	Демонтаж розеток	шт.	2	
	Підлога			
	Демонтаж плінтусів	м.п	14,37	
	Демонтаж лінолеуму	м ²	12,50	
	Демонтаж дерев'яної підлоги	м ²	12,50	
	Демонтаж лагів 80x20	м.п	32,67	
	Стеля			
	Демонтаж світильників	шт.	2	
25	Номер №25			
	Стіни			
	Демонтаж дверей 800x2100	шт.	2	
	Демонтаж дверей 700x2100	шт.	1	
	Демонтаж вікна 1300x1420	шт.	1	
	Демонтаж вапняного покриття	м ²	50,13	
	Демонтаж вимикачів	шт.	2	
	Демонтаж розеток	шт.	2	
	Підлога			
	Демонтаж плінтусів	м.п	14,21	
	Демонтаж лінолеуму	м ²	12,17	
	Демонтаж дерев'яної підлоги	м ²	12,17	
	Демонтаж лагів 80x20	м.п	32,67	
	Стеля			
	Демонтаж світильників	шт.	2	

81301925-13/03/01-2024-AP

Капітальний ремонт будівлі корпусу №5 відокремленого підрозділу "Оздоровчо-лікувальний комплекс "Ровесник" ДП "Львіввугілля", по вул. Українська 1а, с. Комарів Червоноградського району Львівської області

Змін.	К-сть	Аркуш	№док.	Підпис	Дата	Стадія	Аркуш	Аркушів
ГП				Косаревич Б.М.		РП	50	
Перевірів				Диндин В.В.				
Виконав				Кравченко А.О.				
Н.контр				Чекан Л.В.				
Відомість демонтажних робіт							ПП "Магістраль-ІФ" м. Івано-Франківськ	

ВІДОМІСТЬ ДЕМОНТАЖНИХ РОБІТ

№ на плані	Тип робіт	Од. виміру	Кількість	Примітки
<i>1</i>		<i>3</i>	<i>2</i>	<i>4</i>
26	Номер №26			
	Стіни			
	Демонтаж дверей 800x2100	шт.	2	
	Демонтаж дверей 700x2100	шт.	1	
	Демонтаж вікна 1300x1420	шт.	1	
	Демонтаж вапняного покриття	м ²	51,39	
	Демонтаж вимикачів	шт.	2	
	Демонтаж розеток	шт.	2	
	Підлога			
	Демонтаж плінтусів	м.п	14,43	
	Демонтаж лінолеуму	м ²	12,61	
	Демонтаж дерев'яної підлоги	м ²	12,61	
	Демонтаж лагів 80x20	м.п	32,67	
	Стеля			
	Демонтаж світильників	шт.	2	
27	Номер №27			
	Стіни			
	Демонтаж дверей 800x2100	шт.	2	
	Демонтаж дверей 700x2100	шт.	1	
	Демонтаж вікна 1300x1420	шт.	1	
	Демонтаж вапняного покриття	м ²	51,39	
	Демонтаж вимикачів	шт.	2	
	Демонтаж розеток	шт.	2	
	Підлога			
	Демонтаж плінтусів	м.п	14,61	
	Демонтаж лінолеуму	м ²	12,50	
	Демонтаж дерев'яної підлоги	м ²	12,50	
	Демонтаж лагів 80x20	м.п	32,67	
	Стеля			
	Демонтаж світильників	шт.	2	
28	Номер №28			
	Стіни			
	Демонтаж дверей 800x2100	шт.	2	
	Демонтаж дверей 700x2100	шт.	1	
	Демонтаж вікна 1300x1420	шт.	1	
	Демонтаж вапняного покриття	м ²	51,39	
	Демонтаж вимикачів	шт.	2	
	Демонтаж розеток	шт.	2	
	Підлога			
	Демонтаж плінтусів	м.п	14,25	
	Демонтаж лінолеуму	м ²	12,27	
	Демонтаж дерев'яної підлоги	м ²	12,27	
	Демонтаж лагів 80x20	м.п	32,67	
	Стеля			
	Демонтаж світильників	шт.	2	

29	Номер №29			
	Стіни			
	Демонтаж дверей 800x2100	шт.	2	
	Демонтаж дверей 700x2100	шт.	1	
	Демонтаж вікна 1300x1420	шт.	1	
	Демонтаж вапняного покриття	м ²	50,72	
	Демонтаж вимикачів	шт.	2	
	Демонтаж розеток	шт.	2	
	Підлога			
	Демонтаж плінтусів	м.п	14,37	
	Демонтаж лінолеуму	м ²	12,51	
	Демонтаж дерев'яної підлоги	м ²	12,51	
	Демонтаж лагів 80x20	м.п	32,67	
	Стеля			
	Демонтаж світильників	шт.	2	
30	Номер №30			
	Стіни			
	Демонтаж дверей 800x2100	шт.	2	
	Демонтаж дверей 700x2100	шт.	1	
	Демонтаж вікна 1300x1420	шт.	1	
	Демонтаж вапняного покриття	м ²	50,74	
	Демонтаж вимикачів	шт.	2	
	Демонтаж розеток	шт.	2	
	Підлога			
	Демонтаж плінтусів	м.п	14,21	
	Демонтаж лінолеуму	м ²	12,17	
	Демонтаж дерев'яної підлоги	м ²	12,17	
	Демонтаж лагів 80x20	м.п	32,67	
	Стеля			
	Демонтаж світильників	шт.	2	
31	Номер №31			
	Стіни			
	Демонтаж дверей 800x2100	шт.	2	
	Демонтаж дверей 700x2100	шт.	1	
	Демонтаж вікна 1300x1420	шт.	1	
	Демонтаж вапняного покриття	м ²	50,56	
	Демонтаж вимикачів	шт.	2	
	Демонтаж розеток	шт.	2	
	Підлога			
	Демонтаж плінтусів	м.п	14,29	
	Демонтаж лінолеуму	м ²	12,34	

81301925-13/03/01-2024-AP

Капітальний ремонт будівлі корпусу №5 відокремленого підрозділу "Оздоровчо-лікувальний комплекс "Ровесник" ДП "Львіввугілля", по вул. Українська 1а, с. Комарів Червоноградського району Львівської області

Змін.	К-сть	Аркуш	№док.	Підпис	Дата	Стадія	Аркуш	Аркушів
ГП				Косаревич Б.М.		РП	51	
Перевірів				Диндин В.В.		Відомість демонтажних робіт ГП "Магістраль-ІФ" м. Івано-Франківськ		
Виконав				Кравченко А.О.				
Н.контр				Чекан Л.В.				

